

CFF5M 100W 伺服電機

單軸/1-axis

▶ 無塵室
Clean Room

▶ 滾珠螺桿
Ball Screw Drive

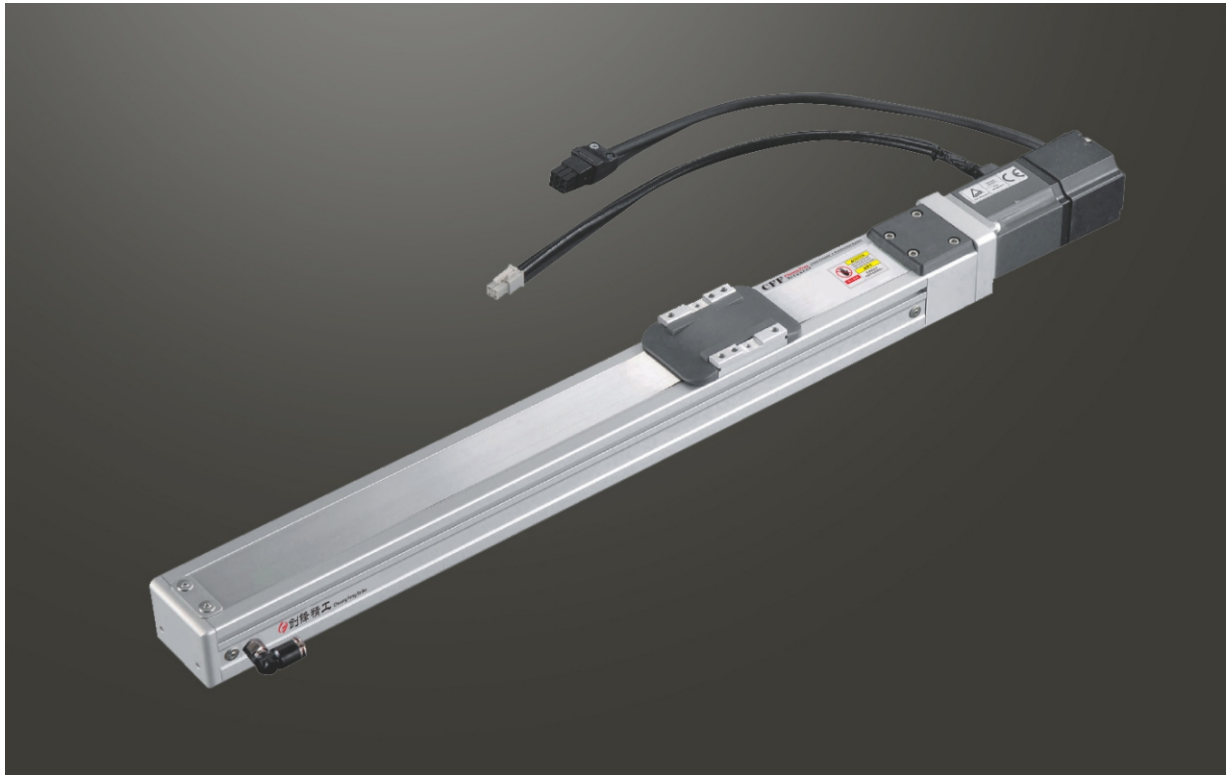

此圖僅供參考，出貨規格詳見尺寸圖面
The picture is just for the reference. Please check the the actual dimensions on the drawing.

最大行程
Maximum Stroke **800mm**

最高速度
Maximum Speed **500mm/s**

馬達容量
Motor Output **100W**

滾珠螺桿
Ball Screw **Ø 12mm**

直線滑軌
Linear Guide **24X8.5-1支**

型號表示方式 Ordering Method

CFF5M - L5 - 100 - BC - T100W - CN 3 - G

本體型號
Model

螺桿導程
Ball Screw Lead

05	05mm
10	10mm

行程
Stroke

50-800mm
50間隔 50 mm Pitch

馬達位置 Motor Position

BC	馬達外露 Motor Exposed
BM	馬達下折 Motor Bottom Side
BL	馬達左折 Motor Left Side
BR	馬達右折 Motor Right Side

電機安裝標準 Motor Installation

T	通用馬達安裝標準: General Motor
	三菱 Mitsubishi
	台達 Delta
	安川 Yaskawa
	匯川 Inovance
	等等 Etc
P	松下馬達安裝標準 Panasonic Motor

馬達容量 Motor Output

100W	100W
200W	-
400W	-
750W	-

原點與極限開關選配 Home & Limit Switch Selection

關電開關 Power-off Switch	Power-off Switch
無記號 No Mark	不含開關 No Sensors
CN	創鋒NPN CF NPN
CP	創鋒PNP CF PNP
JN	嘉准NPN F&C NPN
JP	嘉准PNP F&C PNP
ON	歐姆龍NPN OMRON NPN
OP	歐姆龍PNP OMRON PNP

開關數量 Number of switches

外掛型 Out Side	Number of switches
1	1只 1 Pc
2	2只 2 Pc
3	3只 3 Pc

※選擇行程50時，有以下限制：
When the stroke is 50mm, the sensor installation has the following restrictions:
1. 原點與極限開關需放置於不同側。
Home sensor and limit sensor has to be installed on the different side of body.
2. 滑座左右兩側皆需安裝感應片。
Both sides of slider need to install the sensor trigger device.

配置選項 Configuration Options

無記號 No Mark	創鋒標準配置 CF Standard
G	關鍵部件進口配置 Imported Key Components
P	底座銷釘孔 Base Pin Holes
J	兩端開鍵槽 Keyways Both Ends
B	本體黑色 Black Housing
M	研磨絲桿 Ground Ball Screw
Y	集中供油 Central Lube
A	出口海外版 Overseas Edition
2601001	非標項目號 Non-standard Item No.

※其它配置記號諮詢創鋒營業代表
※ For inquiries about other configuration marks, please consult Chuangfeng.

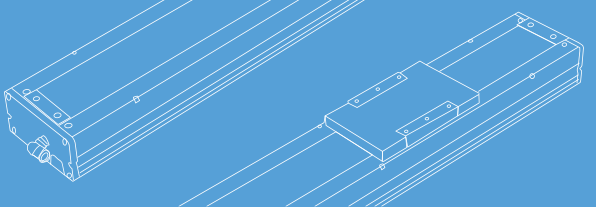

免費服務專線：大陸 400-716-8787
Toll-Free Number China

基本仕様 Specification

規格 Spec	位置重複精度 Repeatability (mm)	±0.01		
	螺桿導程 Ball Screw Lead (mm)	5	10	
	最高速度 Maximum Speed (mm/s)	250	500	
	最大可搬重量 Maximum Payload	水平使用 Horizontal (kg)	10	5
		垂直使用 Vertical (kg)	3	1.5
	定格推力 Rated Thrust (N)	341	170	
標準行程 Stroke Pitch (mm)	50-800mm/50間隔 50 mm Pitch			
部品 Parts	AC伺服馬達容量 AC Servo Motor Output (W)	100		
	滾珠螺桿外徑 Ball Screw Ø (mm)	C7 φ 12		
	高剛性直線滑軌 High Rigidity Linear Guide (mm)	W24XH8.5		
	連軸器 Coupling (mm)	7X8		
	原點感應器 Home Sensor	外掛 Outside	EE-SX672(NPN) FC-SPX303Z-2M(NPN)	

*行程超過600時，會產生螺桿偏擺，此時請將速度調降。
When the stroke is over 600mm, the run-out of the ballscrew will occur. We recommend to low down the working speed under this circumstances.

*馬達加減速設定0.2秒。
Acceleration and deceleration value is set 0.2 second.

感應器接線圖<原點及端點> Sensor Layout

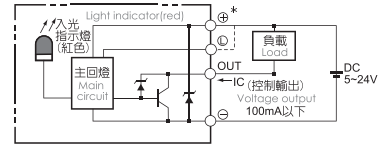

容許負載力距表 Allowable Overhang

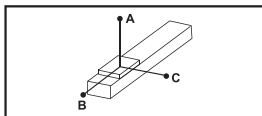

(單位 Unit : mm)

水平安裝 Horizontal Installation	A	B	C
導程 5 Lead	5kg	280	55
	10kg	120	22
導程 10 Lead	3kg	245	78
	5kg	140	43

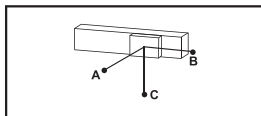

(單位 Unit : mm)

壁掛安裝 Wall Installation	A	B	C
導程 5 Lead	5kg	51	300
	10kg	20	195
導程 10 Lead	3kg	74	231
	5kg	40	131

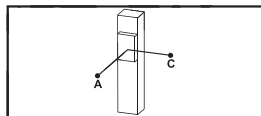

(單位 Unit : mm)

垂直安裝 Vertical Installation	A	C
導程 5 Lead	1kg	140
	3kg	47
導程 10 Lead	1kg	125
	1.5kg	83

靜態容許負載慣量 Static Loading Moment

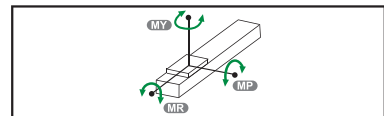

(單位 Unit : N.m)

MY	16
MP	20
MR	19

*力距表所表示的數據，代表重心。
The torque value in the chart indicate the center of gravity.

*符合型錄規範的正常使用下，保證壽命為5000公里。
Operation life is 5,000km when the product is using under the specified conditions.

*倒吊使用無法套用標準規範，如有需求請洽詢我司業務。
Data information is not for ceiling-mount inverse use. Contact us for the details if you want to apply ceiling-mount inverse usage.

搭配伺服馬達一覽表 Suitable Motor Brand

廠牌 Brand	馬達記號 Mark	煞車有無 Brake	馬達容量 Watt	電源電壓 AC-Voltage	伺服馬達型號 Motor Model	驅動器型號 Driver Model
三菱 Mitsubishi	M	無煞車(水平仕様) No Brake (Horizontal Type)	100	220	HG-KN13J-S100	MR-JE-10A
		有煞車(垂直仕様) With Brake (Vertical Type)	100	220	HG-KN13BJ-S100	MR-JE-10A
松下 Panasonic	P	無煞車(水平仕様) No Brake (Horizontal Type)	100	220	MSMF012L1U2M	MADLN05SE
		有煞車(垂直仕様) With Brake (Vertical Type)	100	220	MSMF012L1V2M	MADLN05SE
台達 Delta	T	無煞車(水平仕様) No Brake (Horizontal Type)	100	220	ECM-B3L-C20401RS1	ASD-B3-0121-L
		有煞車(垂直仕様) With Brake (Vertical Type)	100	220	ECM-B3L-C20401SS1	ASD-B3-0121-L

應用例
一般/內嵌式樣
CFG/CFV
無塵/皮帶式樣
CFA/CFB
一般/螺桿式樣
CFK
齒輪齒條式樣
CFM
一般/螺桿式樣
CFS
一般/皮帶式樣
CFT
無塵/螺桿式樣
CFF
無塵/皮帶式樣
CFE
直交運轉
XYG/XYS/YVT
參考資料

單軸
1 axis
CFF
CFF5M
CFF6M
CFF10
CFF12
CFF14
CFF17
CFF22

馬達外露/馬達下折

Motor Exposed / Motor Bottom Side

BC 馬達外露 Motor Exposed



● CAD圖面可至 www.cf16.com 下載 ●

單位 Unit: mm

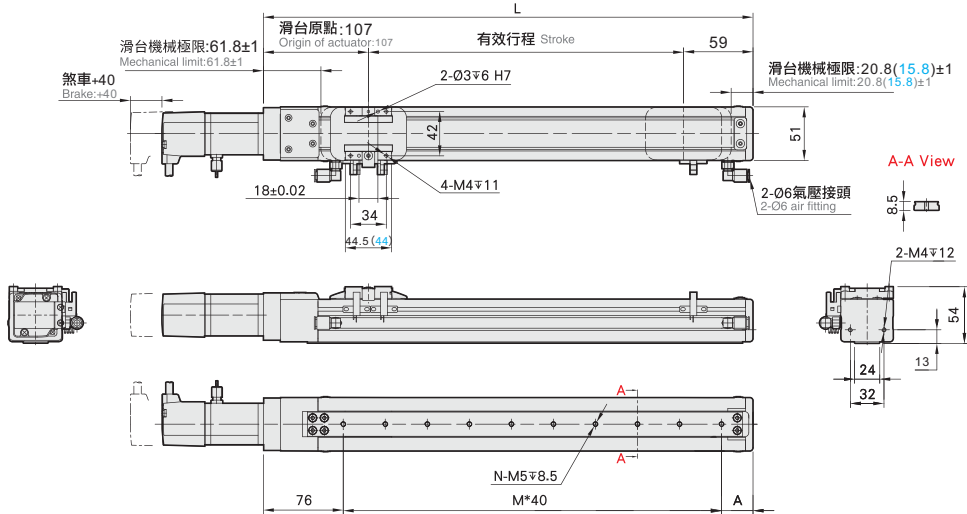

有效行程 stroke	50	100	150	200	250	300	350	400	450	500	550	600	650	700	750	800
L	216	266	316	366	416	466	516	566	616	666	716	766	816	866	916	966
A	60	30	40	50	60	30	40	50	60	30	40	50	60	30	40	50
M	2	4	5	6	7	9	10	11	12	14	15	16	17	19	20	21
N	3	5	6	7	8	10	11	12	13	15	16	17	18	20	21	22
KG	1.56	1.71	1.85	2	2.14	2.29	2.44	2.58	2.73	2.87	3.02	3.17	3.31	3.46	3.6	3.75

BM 馬達下折 Motor Bottom Side



● CAD圖面可至 www.cf16.com 下載 ●

單位 Unit: mm

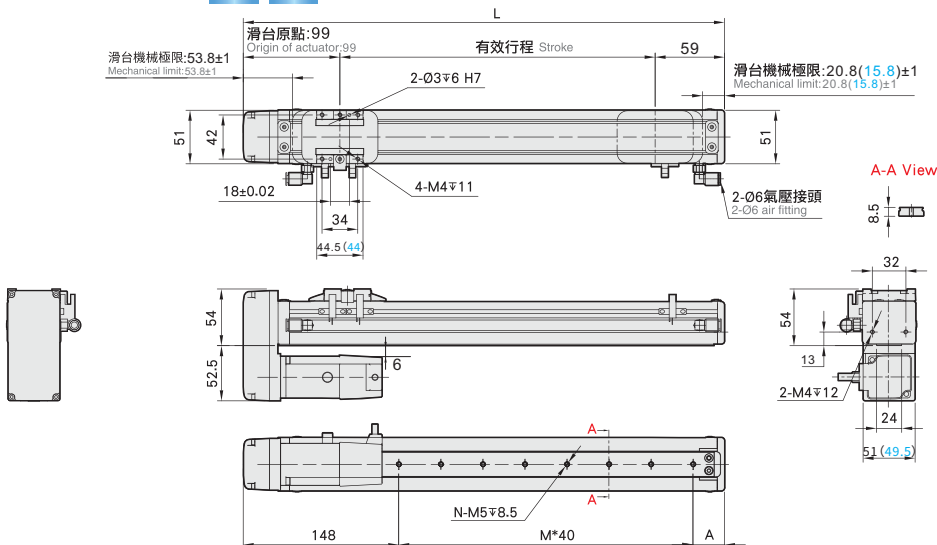

有效行程 stroke	50	100	150	200	250	300	350	400	450	500	550	600	650	700	750	800
L	208	258	308	358	408	458	508	558	608	658	708	758	808	858	908	958
A	60	30	40	50	60	30	40	50	60	30	40	50	60	30	40	50
M	0	2	3	4	5	7	8	9	10	12	13	14	15	17	18	19
N	1	3	4	5	6	8	9	10	11	13	14	15	16	18	19	20
KG	1.66	1.81	1.95	2.1	2.24	2.39	2.54	2.68	2.83	2.97	3.12	3.27	3.41	3.56	3.7	3.85

馬達左折/馬達右折

Motor Left Side / Motor Right Side

免費服務專線：大陸 400-716-8787
To-fee Number China

BL 馬達左折 Motor Left Side



• CAD圖面可至 www.cf16.com 下載 •

單位 Unit : mm

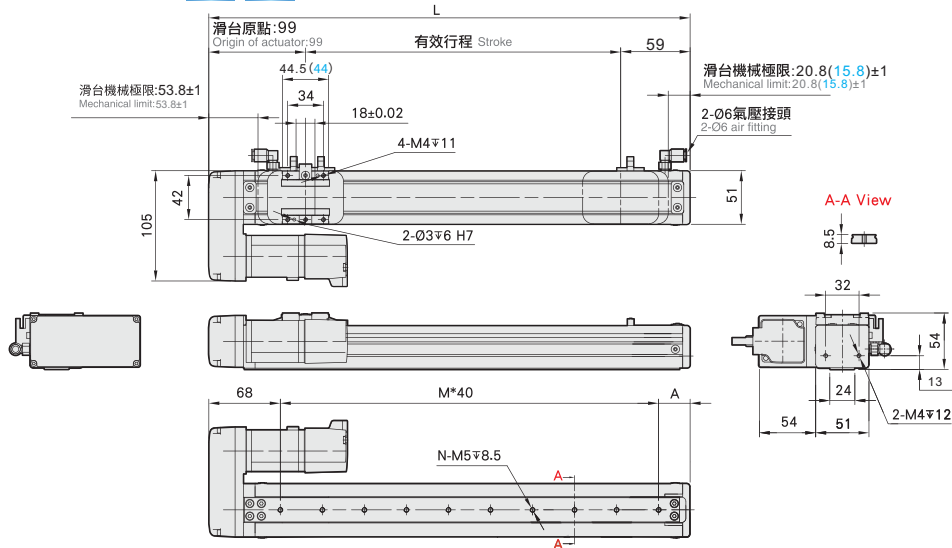

有效行程 stroke	50	100	150	200	250	300	350	400	450	500	550	600	650	700	750	800
L	208	258	308	358	408	458	508	558	608	658	708	758	808	858	908	958
A	60	30	40	50	60	30	40	50	60	30	40	50	60	30	40	50
M	2	4	5	6	7	9	10	11	12	14	15	16	17	19	20	21
N	3	5	6	7	8	10	11	12	13	15	16	17	18	20	21	22
KG	1.66	1.81	1.95	2.1	2.24	2.39	2.54	2.68	2.83	2.97	3.12	3.27	3.41	3.56	3.7	3.85

BR 馬達右折 Motor Right Side



• CAD圖面可至 www.cf16.com 下載 •

單位 Unit : mm

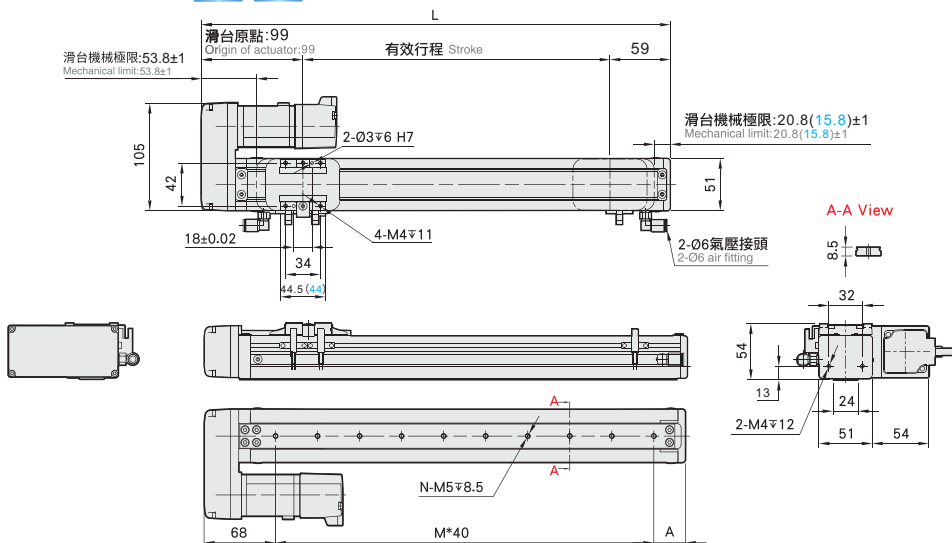

有效行程 stroke	50	100	150	200	250	300	350	400	450	500	550	600	650	700	750	800
L	208	258	308	358	408	458	508	558	608	658	708	758	808	858	908	958
A	60	30	40	50	60	30	40	50	60	30	40	50	60	30	40	50
M	2	4	5	6	7	9	10	11	12	14	15	16	17	19	20	21
N	3	5	6	7	8	10	11	12	13	15	16	17	18	20	21	22
KG	1.66	1.81	1.95	2.1	2.24	2.39	2.54	2.68	2.83	2.97	3.12	3.27	3.41	3.56	3.7	3.85

- 應用例
- 一般/內嵌式機
- CFG/CFV
- 無塵/皮帶式機
- CFA/CFB
- 一般/螺桿式機
- CFK
- 齒輪齒條式機
- CFM
- 一般/螺桿式機
- CFR
- 一般/皮帶式機
- CFE
- 無塵/螺桿式機
- CFF
- 無塵/皮帶式機
- CFE
- XYG/XYS/XVT
- 直交運轉
- 參考資料

單軸
1 axis
CFF

- CFF5M
- CFF6M
- CFF10
- CFF12
- CFF14
- CFF17
- CFF22

CFF6M 100W 伺服電機

單軸/1-axis

▶ 無塵室
Clean Room

▶ 滾珠螺桿
Ball Screw Drive

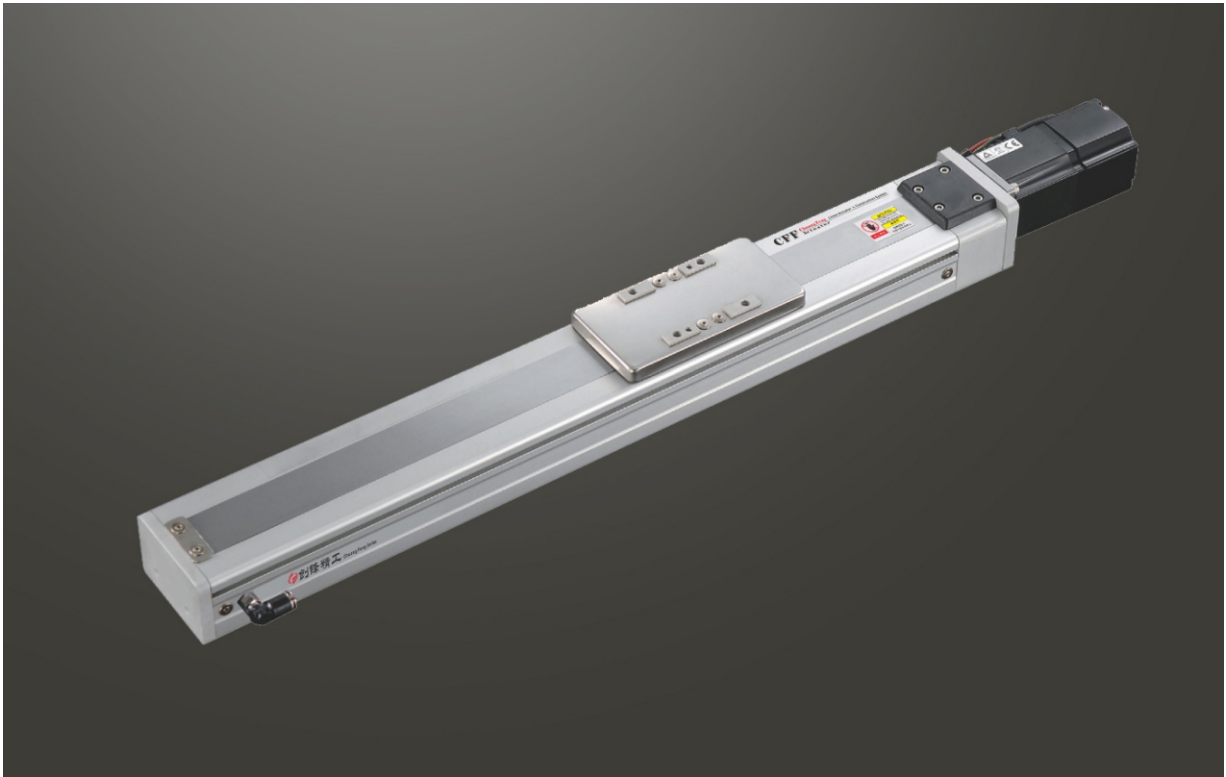

此圖僅供參考，出貨規格詳見尺寸圖面
The picture is just for the reference. Please check the actual dimensions on the drawing.

最大行程
Maximum Stroke **800mm**

最高速度
Maximum Speed **500mm/s**

馬達容量
Motor Output **100W**

滾珠螺桿
Ball Screw **Ø 12mm**

直線滑軌
Linear Guide **42X9.5-1支**

型號表示方式 Ordering Method

CFF6M - L5 - 100 - BC - T100W - CN 3 - G

本體型號
Model

螺桿導程
Ball Screw Lead

05	05mm
10	10mm

行程
Stroke

50-800mm
50間隔 50 mm Pitch

馬達位置 Motor Position

BC	馬達外露 Motor Exposed
BM	馬達下折 Motor Bottom Side
BL	馬達左折 Motor Left Side
BR	馬達右折 Motor Right Side

電機安裝標準 Motor Installation

T	通用馬達安裝標準: General Motor
	三菱 Mitsubishi
	台達 Delta
	安川 Yaskawa
	匯川 Inovance
	等等 Etc
P	松下馬達安裝標準 Panasonic Motor

馬達容量 Motor Output

100W	100W
200W	-
400W	-
750W	-

原點與極限開關選配 Home & Limit Switch Selection

關電開關 Power-off Switch	
無記號 No Mark	不含開關 No Sensors
CN	創鋒NPN CF NPN
CP	創鋒PNP CF PNP
JN	嘉准NPN F&C NPN
JP	嘉准PNP F&C PNP
ON	歐姆龍NPN OMRON NPN
OP	歐姆龍PNP OMRON PNP

開關數量 Number of switches

	外掛型 Out Side
1	1只 1 Pc
2	2只 2 Pc
3	3只 3 Pc

※選擇行程50時，有以下限制：
When the stroke is 50mm, the sensor installation has the following restrictions:
1. 原點與極限開關需放置於不同側。
Home sensor and limit sensor has to be installed on the different side of body.
2. 滑座左右兩側皆需安裝感應片。
Both sides of slider need to install the sensor trigger device.

配置選項 Configuration Options

無記號 No Mark	創鋒標準配置 CF Standard
G	關鍵部件進口配置 Imported Key Components
P	底座銷釘孔 Base Pin Holes
J	兩端開鍵槽 Keyways Both Ends
B	本體黑色 Black Housing
M	研磨絲桿 Ground Ball Screw
Y	集中供油 Central Lube
A	出口海外版 Overseas Edition
2601001	非標項目號 Non-standard Item No.

※其它配置記號諮詢創鋒營業代表
※ For inquiries about other configuration marks, please consult Chuangfeng.

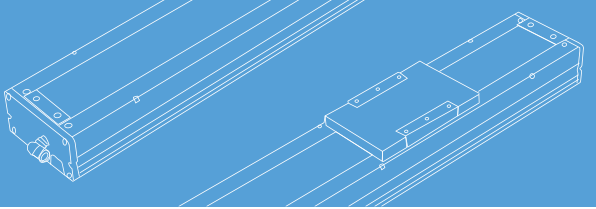

免費服務專線：大陸 400-716-8787
Toll-Free Number China

基本仕様 Specification

規格 Spec	位置重複精度 Repeatability (mm)	±0.01		
	螺桿導程 Ball Screw Lead (mm)	5	10	
	最高速度 Maximum Speed (mm/s)	250	500	
	最大可搬重量 Maximum Payload	水平使用 Horizontal (kg)	30	15
		垂直使用 Vertical (kg)	10	5
	定格推力 Rated Thrust (N)	341		
標準行程 Stroke Pitch (mm)	50-800mm/50間隔 50 mm Pitch			
部品 Parts	AC伺服馬達容量 AC Servo Motor Output (W)	100		
	滾珠螺桿外徑 Ball Screw Ø (mm)	C7 φ 12		
	高剛性直線滑軌 High Rigidity Linear Guide (mm)	W42XH9.5		
	連軸器 Coupling (mm)	7X8		
	原點感應器 Home Sensor	外掛 Outside	EE-SX672(NPN) FC-SPX303Z-2M(NPN)	

*行程超過600時，會產生螺桿偏擺，此時請將速度調降。
When the stroke is over 600mm, the run-out of the ballscrew will occur. We recommend to low down the working speed under this circumstances.

*馬達加減速設定0.2秒。
Acceleration and deceleration value is set 0.2 second.

感應器接線圖<原點及端點> Sensor Layout

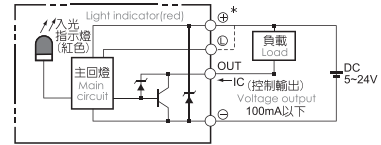

容許負載力距表 Allowable Overhang

水平安裝 Horizontal Installation				壁掛安裝 Wall Installation				垂直安裝 Vertical Installation			
	A	B	C		A	B	C		A	C	
導程 Lead	10kg	500	43	107	15kg	63	25	304	2kg	250	250
5	30kg	125	10	24	30kg	22	9	119	4kg	125	125
	-	-	-	-	-	-	-	-	10kg	50	50
導程 Lead	3kg	790	145	310	3kg	304	140	776	1kg	446	446
10	8kg	280	49	107	8kg	104	48	273	2kg	223	223
	15kg	135	23	50	15kg	48	22	131	5kg	89	89

靜態容許負載慣量 Static Loading Moment

靜態容許負載慣量 Static Loading Moment	
MY	70
MP	80
MR	75

*力距表所表示的數據，代表重心。
The torque value in the chart indicate the center of gravity.
*符合型錄規範的正常使用下，保證壽命為5000公里。
Operation life is 5,000km when the product is using under the specified conditions.
*倒吊使用無法套用標準規範，如有需求請洽詢我司業務。
Data information is not for ceiling-mount inverse use. Contact us for the details if you want to apply ceiling-mount inverse usage.

搭配伺服馬達一覽表 Suitable Motor Brand

廠牌 Brand	馬達記號 Mark	煞車有無 Brake	馬達容量 Watt	電源電壓 AC-Voltage	伺服馬達型號 Motor Model	驅動器型號 Driver Model
三菱 Mitsubishi	M	無煞車(水平仕様) No Brake (Horizontal Type)	100	220	HG-KN13J-S100	MR-JE-10A
		有煞車(垂直仕様) With Brake (Vertical Type)	100	220	HG-KN13BJ-S100	MR-JE-10A
松下 Panasonic	P	無煞車(水平仕様) No Brake (Horizontal Type)	100	220	MSMF012L1U2M	MADLN05SE
		有煞車(垂直仕様) With Brake (Vertical Type)	100	220	MSMF012L1V2M	MADLN05SE
台達 Delta	T	無煞車(水平仕様) No Brake (Horizontal Type)	100	220	ECM-B3L-C20401RS1	ASD-B3-0121-L
		有煞車(垂直仕様) With Brake (Vertical Type)	100	220	ECM-B3L-C20401SS1	ASD-B3-0121-L

應用例
一般/內掛式樣
CFG/CFV
無塵/皮帶式樣
CFA/CFB
一般/螺桿式樣
CFK
齒輪齒條式樣
CFM
一般/螺桿式樣
CFS
一般/皮帶式樣
CFT
無塵/螺桿式樣
CFF
無塵/皮帶式樣
CFE
直交運轉
XYG/XYS/XVT
參考資料
CFF5M
CFF6M
CFF10
CFF12
CFF14
CFF17
CFF22

馬達外露/馬達下折

Motor Exposed / Motor Bottom Side

BC 馬達外露 Motor Exposed



• CAD圖面可至 www.cf16.com 下載 •

單位 Unit: mm

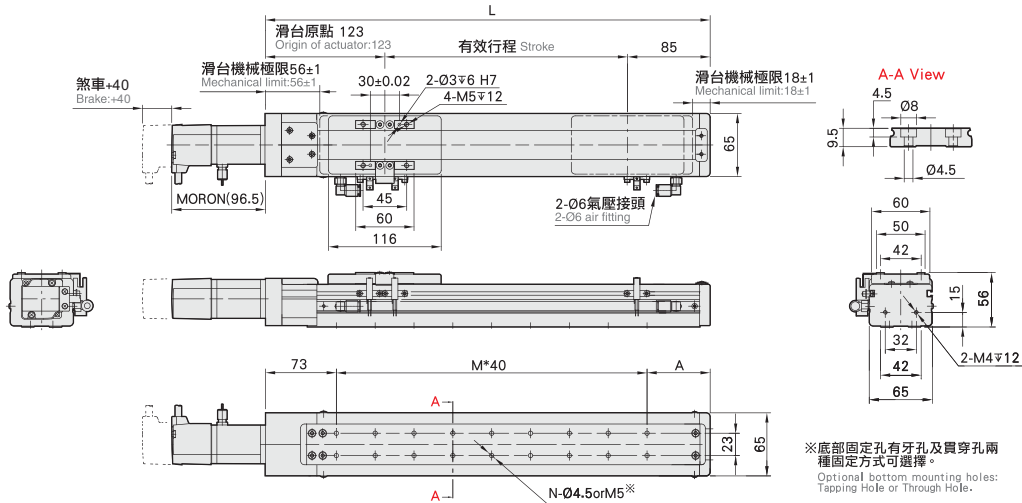

有效行程 stroke	50	100	150	200	250	300	350	400	450	500	550	600	650	700	750	800
L	258	308	358	408	458	508	558	608	658	708	758	808	858	908	958	1008
A	65	35	45	55	65	35	45	55	65	35	45	55	65	35	45	55
M	3	5	6	7	8	10	11	12	13	15	16	17	18	20	21	22
N	8	12	14	16	18	22	24	26	28	32	34	36	38	42	44	46
KG	2.59	2.82	3.05	3.27	3.5	3.72	3.94	4.17	4.39	4.62	4.84	5.06	5.29	5.51	5.74	5.94

BM 馬達下折 Motor Bottom Side



• CAD圖面可至 www.cf16.com 下載 •

單位 Unit: mm

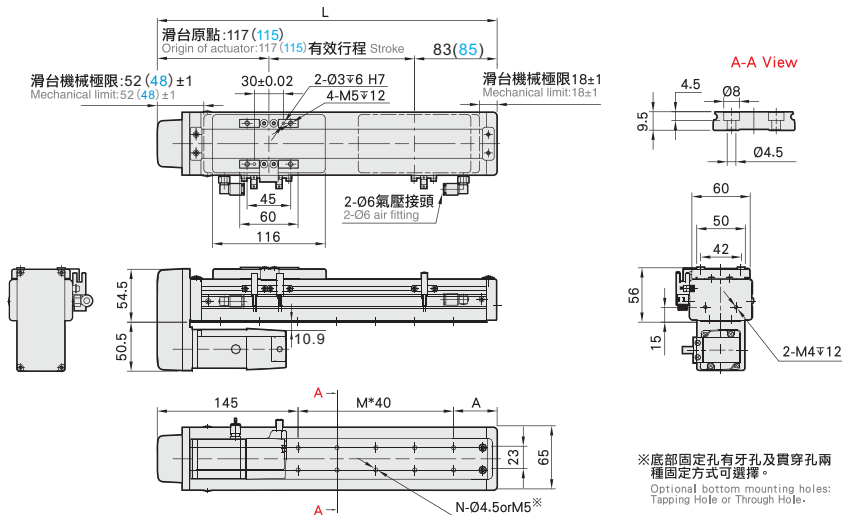

有效行程 stroke	50	100	150	200	250	300	350	400	450	500	550	600	650	700	750	800
L	250	300	350	400	450	500	550	600	650	700	750	800	850	900	950	1000
A	65	35	45	55	65	35	45	55	65	35	45	55	65	35	45	55
M	1	3	4	5	6	8	9	10	11	13	14	15	16	18	19	20
N	4	8	10	12	14	18	20	22	24	28	30	32	34	38	40	42
KG	2.63	2.86	3.09	3.31	3.54	3.77	3.99	4.22	4.44	4.67	4.9	5.12	5.35	5.57	5.8	5.99

馬達左折/馬達右折

Motor Left Side / Motor Right Side

免費服務專線：大陸 400-716-8787
 Toll-Free Number China

BL 馬達左折 Motor Left Side



• CAD圖面可至 www.cf16.com 下載 •

單位 Unit : mm

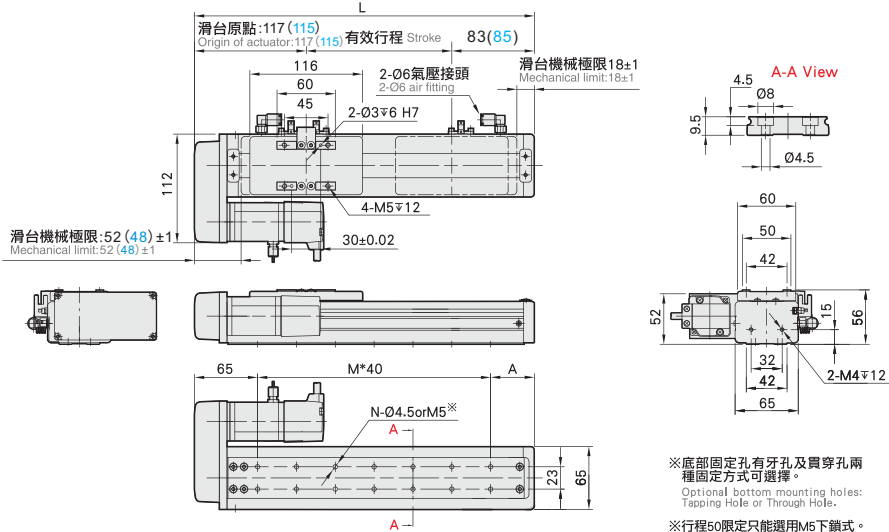

有效行程 stroke	50	100	150	200	250	300	350	400	450	500	550	600	650	700	750	800
L	250	300	350	400	450	500	550	600	650	700	750	800	850	900	950	1000
A	65	35	45	55	65	35	45	55	65	35	45	55	65	35	45	55
M	3	5	6	7	8	10	11	12	13	15	16	17	18	20	21	22
N	8	12	14	16	18	22	24	26	28	32	34	36	38	42	44	46
KG	2.63	2.86	3.09	3.31	3.54	3.77	3.99	4.22	4.44	4.67	4.9	5.12	5.35	5.57	5.8	5.99

BR 馬達右折 Motor Right Side



• CAD圖面可至 www.cf16.com 下載 •

單位 Unit : mm

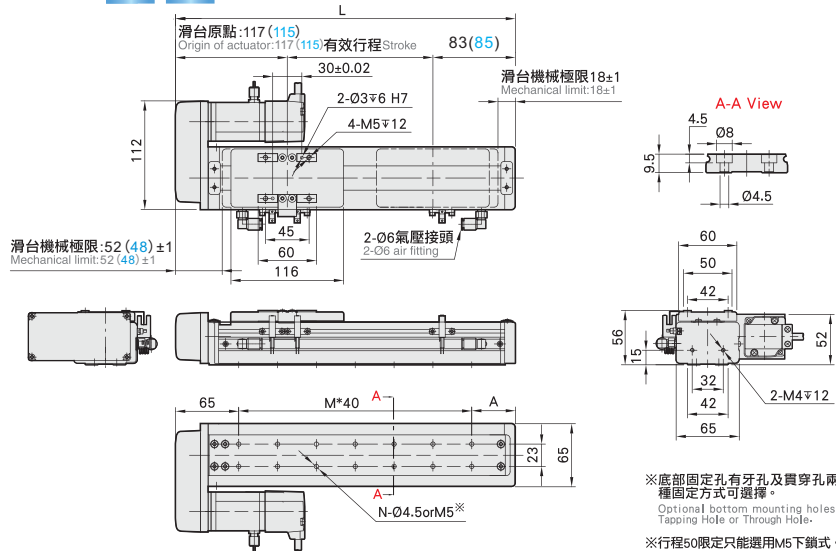

有效行程 stroke	50	100	150	200	250	300	350	400	450	500	550	600	650	700	750	800
L	250	300	350	400	450	500	550	600	650	700	750	800	850	900	950	1000
A	65	35	45	55	65	35	45	55	65	35	45	55	65	35	45	55
M	3	5	6	7	8	10	11	12	13	15	16	17	18	20	21	22
N	8	12	14	16	18	22	24	26	28	32	34	36	38	42	44	46
KG	2.63	2.86	3.09	3.31	3.54	3.77	3.99	4.22	4.44	4.67	4.9	5.12	5.35	5.57	5.8	5.99

- 應用例
- 一般/內嵌式樣
- CFG/CFV
- 無塵/皮帶式樣
- CFA/CFB
- 一般/螺桿式樣
- CFK
- 齒輪齒條式樣
- CFM
- 一般/螺桿式樣
- CFN
- 一般/皮帶式樣
- CFP
- 無塵/螺桿式樣
- CFR
- 無塵/皮帶式樣
- CFE
- 直交連結
- XVY/XVX/YVT
- 參考資料
- 單軸 1 axis CFF
- CFF5M
- CFF6M
- CFF10
- CFF12
- CFF14
- CFF17
- CFF22

CFF10 100W 伺服電機

單軸/1-axis

▶ 無塵室
Clean Room

▶ 滾珠驅動
Ball Screw Drive

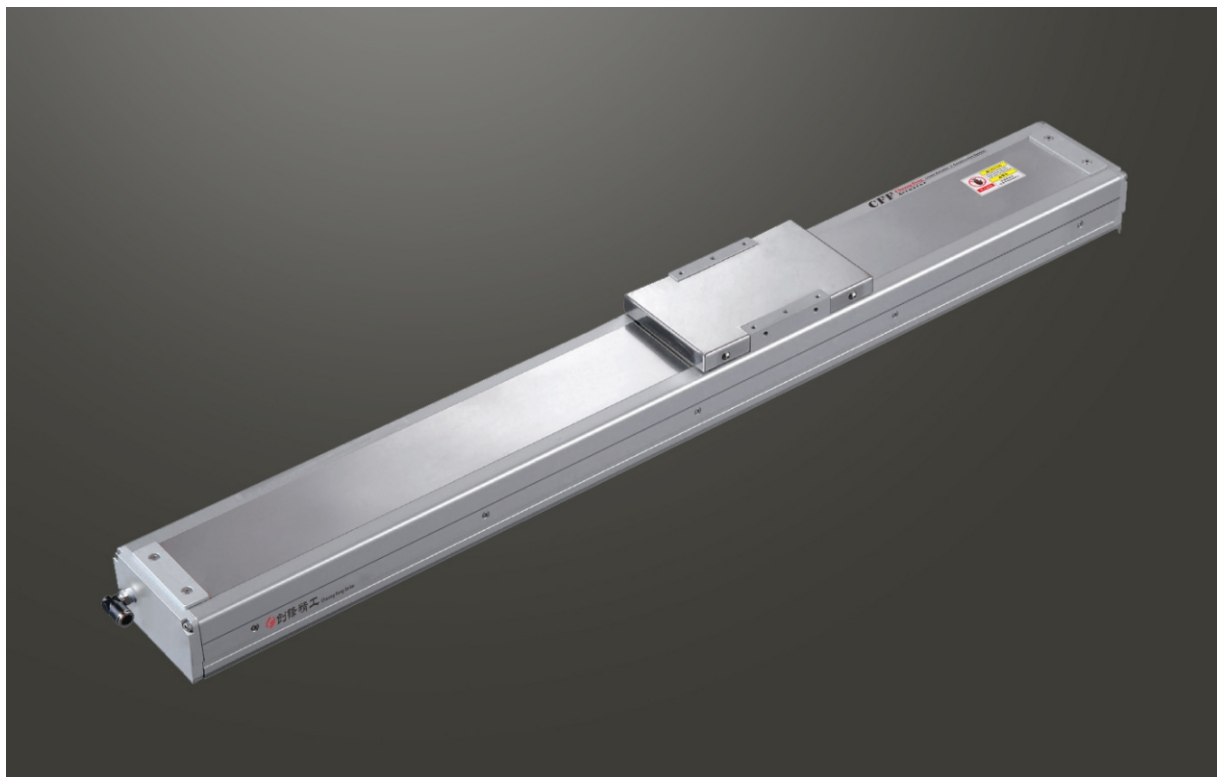

此圖僅供參考，出貨規格詳見尺寸圖面
The picture is just for the reference. Please check the the actual dimensions on the drawing.

最大行程 Maximum Stroke	1050mm	最高速度 Maximum Speed	1600mm/s	馬達容量 Motor Output	100W	滾珠螺桿 Ball Screw	Ø16mm	直線滑軌 Linear Guide	20X18-1支
------------------------	--------	-----------------------	----------	----------------------	------	--------------------	-------	----------------------	----------

型號表示方式 Ordering Method

CFF10 - L5 - 100 - BC - T100W - CN 3 - G

本體型號
Model

螺桿導程
Ball Screw Lead

行程
Stroke

05	05mm
10	10mm
20	20mm
32	32mm

50-1050mm
50間隔 50 mm Pitch

馬達位置 Motor Position

M	馬達直結 Motor Hidden In
BC	馬達外露 Motor Exposed
BL	馬達左折 Motor Left Side
BR	馬達右折 Motor Right Side
BM	馬達下折 Motor Bottom Side

電機安裝標準 Motor Installation

T	通用馬達安裝標準: General Motor
	三菱 Mitsubishi
	台達 Delta
	安川 Yaskawa
	匯川 Inovance
	等等 Etc
P	松下馬達安裝標準 Panasonic Motor

馬達容量 Motor Output

100W	100W
200W	-
400W	-
750W	-

原點與極限開關選配 Home & Limit Switch Selection

關電開關	Power-off Switch
無記號	不含開關 No Mark No Sensors
CN	創鋒NPN CF NPN
CP	創鋒PNP CF PNP
JN	嘉准NPN F&C NPN
JP	嘉准PNP F&C PNP
ON	歐姆龍NPN OMRON NPN
OP	歐姆龍PNP OMRON PNP

開關數量 Number of switches

外掛型	Out Side
1	1只 1 Pc
2	2只 2 Pc
3	3只 3 Pc

※選擇行程50時，有以下限制：
When the stroke is 50mm, the sensor installation has the following restrictions:
1. 原點與極限開關需放置於不同側。
Home sensor and limit sensor has to be installed on the different side of body.
2. 滑座左右兩側皆需安裝感應片。
Both sides of slider need to install the sensor trigger device.

配置選項 Configuration Options

無記號	創鋒標準配置 CF Standard
G	關鍵部件進口配置 Imported Key Components
P	底座銷釘孔 Base Pin Holes
J	兩端開鍵槽 Keyways Both Ends
B	本體黑色 Black Housing
M	研磨絲桿 Ground Ball Screw
Y	集中供油 Central Lube
A	出口海外版 Overseas Edition
2601001	非標項目號 Non-standard Item No.

※其它配置記號諮詢創鋒營業代表
※ For inquiries about other configuration marks, please consult Chuangfeng.

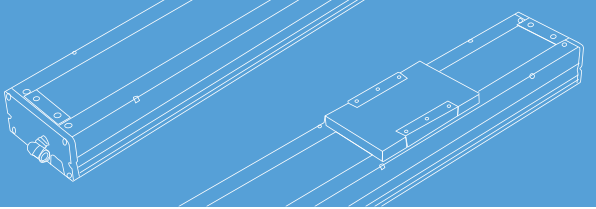

免費服務專線：大陸 400-716-8787
Toll-Free Number China

基本仕様 Specification

規格 Spec	位置重複精度 Repeatability (mm)	±0.01				
	螺桿導程 Ball Screw Lead (mm)	5	10	20	32	
	最高速度 Maximum Speed (mm/s)	250	500	1000	1600	
	最大可搬重量 Maximum Payload	水平使用 Horizontal (kg)	50	30	18	5
		垂直使用 Vertical (kg)	12	8	3	-
	定格推力 Rated Thrust (N)	341	170	85	53	
	標準行程 Stroke Pitch (mm)	50-1050mm/50間隔 50 mm Pitch				
部品 Parts	AC伺服馬達容量 AC Servo Motor Output (W)	100				
	滾珠螺桿外徑 Ball Screw Ø (mm)	C7 φ 16				
	高刚性直線滑軌 High Rigidity Linear Guide (mm)	W20XH18				
	連軸器 Coupling (mm)	10X8				
	原點感應器 Home Sensor	外掛 Outside	EE-SX672(NPN)/FC-SPX303Z-2M(NPN)			
內置 Built-in		EE-SX674(NPN)/FC-SPX307Z-2M(NPN)				

*行程超過750時，會產生螺桿偏擺，此時請將速度調降。
When the stroke is over 750mm, the run-out of the ballscrew will occur. We recommend to low down the working speed under this circumstances.

*馬達加減速設定0.2秒。
Acceleration and deceleration value is set 0.2 second.

感應器接線圖<原點及端點> Sensor Layout

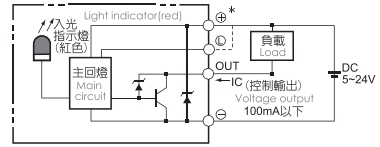

容許負載力距表 Allowable Overhang

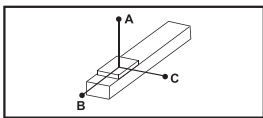

(單位 Unit : mm)

水平安裝 Horizontal Installation		A	B	C
導程 5 Lead	30kg	547	42	42
	40kg	391	29	29
	50kg	298	22	21
導程 10 Lead	15kg	521	84	80
	25kg	298	47	44
	30kg	242	37	35
導程 20 Lead	5kg	675	224	193
	10kg	330	107	93
	18kg	175	55	48
導程 32 Lead	3kg	486	259	198
	5kg	288	152	116
	-	-	-	-

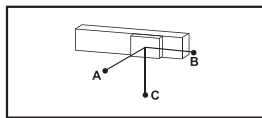

(單位 Unit : mm)

壁掛安裝 Wall Installation		A	B	C
導程 5 Lead	25kg	52	53	670
	35kg	35	35	455
	50kg	21	22	298
導程 10 Lead	10kg	124	131	770
	20kg	58	61	382
	30kg	35	37	242
導程 20 Lead	6kg	160	185	562
	12kg	76	88	272
	18kg	48	55	175
導程 32 Lead	2kg	300	393	733
	5kg	116	152	288
	-	-	-	-

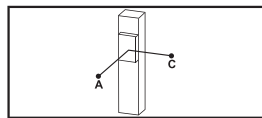

(單位 Unit : mm)

垂直安裝 Vertical Installation		A	C
導程 5 Lead	5kg	310	310
	8kg	192	192
	12kg	129	129
導程 10 Lead	4kg	344	344
	8kg	172	172
	-	-	-
導程 20 Lead	2kg	546	546
	3kg	364	364
	-	-	-

靜態容許負載慣量 Static Loading Moment

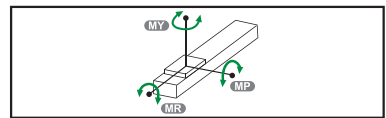

(單位 Unit : N.m)

MY	MP	MR
110	110	120

*力距表所表示的數據，代表重心。
The torque value in the chart indicate the center of gravity.
*符合型錄規範的正常使用下，保證壽命為10000公里。
Operation life is 10,000km when the product is using under the specified conditions.
*倒吊使用無法套用標準規範，如有需求請洽詢我司業務。
Data information is not for ceiling-mount inverse use. Contact us for the details if you want to apply ceiling-mount inverse usage.

搭配伺服馬達一覽表 Suitable Motor Brand

廠牌 Brand	馬達記號 Mark	煞車有無 Brake	馬達容量 Watt	電源電壓 AC-Voltage	伺服馬達型號 Motor Model	驅動器型號 Driver Model
三菱 Mitsubishi	M	無煞車(水平仕様) No Brake (Horizontal Type)	100	220	HG-KN13J-S100	MR-JE-10A
		有煞車(垂直仕様) With Brake (Vertical Type)	100	220	HG-KN13BJ-S100	MR-JE-10A
松下 Panasonic	P	無煞車(水平仕様) No Brake (Horizontal Type)	100	220	MSMF012L1U2M	MADLN05SE
		有煞車(垂直仕様) With Brake (Vertical Type)	100	220	MSMF012L1V2M	MADLN05SE
台達 Delta	T	無煞車(水平仕様) No Brake (Horizontal Type)	100	220	ECM-B3L-C20401RS1	ASD-B3-0121-L
		有煞車(垂直仕様) With Brake (Vertical Type)	100	220	ECM-B3L-C20401SS1	ASD-B3-0121-L

應用例
一般/內嵌式樣
CFG/CFV
無塵/皮帶式樣
CFA/CFB
一般/螺桿式樣
CFK
齒輪齒條式樣
CFM
一般/螺桿式樣
CFS
一般/皮帶式樣
CFT
無塵/螺桿式樣
CFF
無塵/皮帶式樣
CFE
XYG/XYS/XYT
參考資料
Reference

馬達直結/馬達外露

Motor Hidden In / Motor Exposed

M 馬達直結 Motor Hidden In



• CAD圖面可至 www.cf16.com 下載 •

單位 Unit: mm

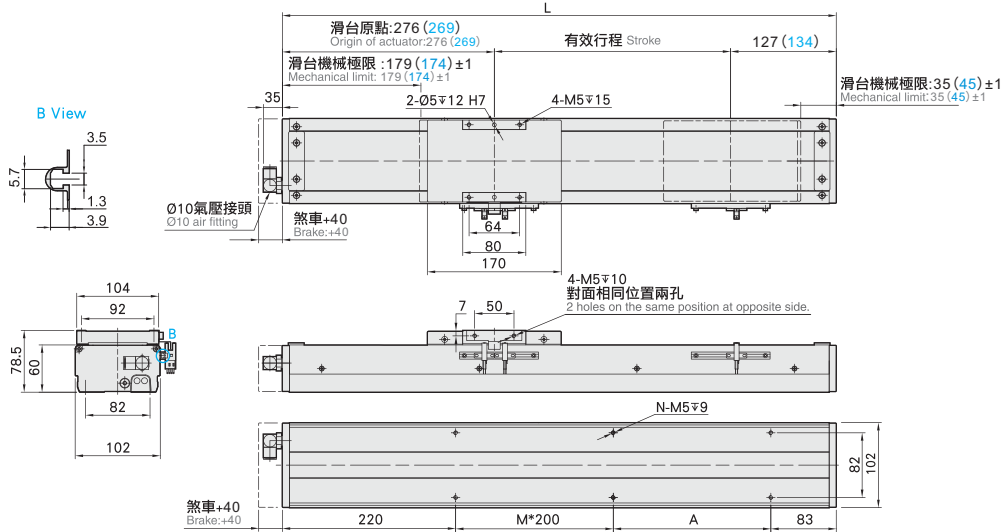

有效行程 stroke	50	100	150	200	250	300	350	400	450	500	550	600	650	700	750	800	850	900	950	1000	1050
L	453	503	553	603	653	703	753	803	853	903	953	1003	1053	1103	1153	1203	1253	1303	1353	1403	1453
A	150	200	50	100	150	200	50	100	150	200	50	100	150	200	50	100	150	200	50	100	150
M	0	0	1	1	1	1	2	2	2	2	3	3	3	3	4	4	4	4	5	5	5
N	4	4	6	6	6	6	8	8	8	8	10	10	10	10	12	12	12	12	14	14	14
KG	5.57	5.98	6.39	6.81	7.22	7.63	8.05	8.46	8.87	9.28	9.7	10.11	10.25	10.94	11.35	11.76	12.17	12.58	13	13.41	13.82

BC 馬達外露 Motor Exposed



• CAD圖面可至 www.cf16.com 下載 •

單位 Unit: mm

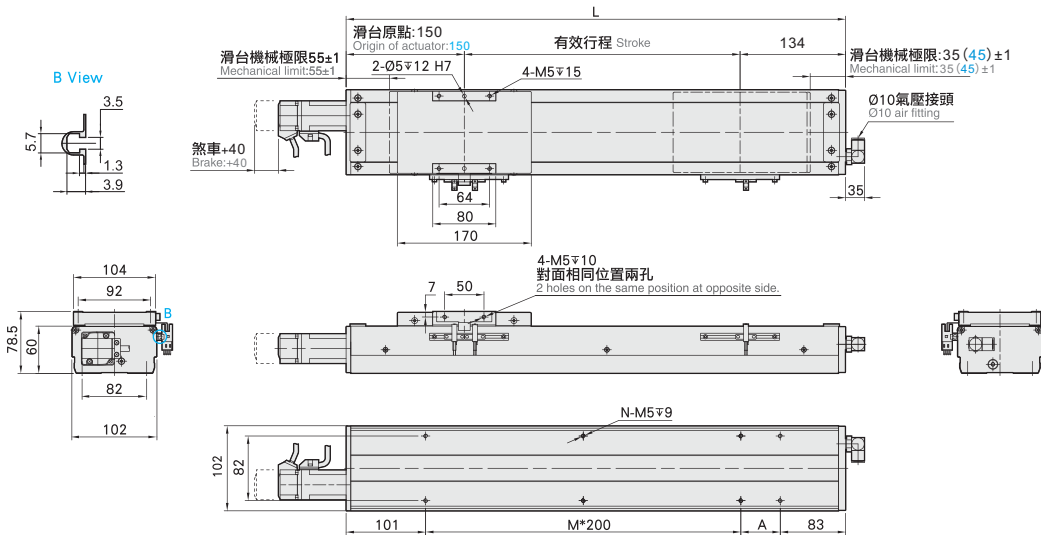

有效行程 stroke	50	100	150	200	250	300	350	400	450	500	550	600	650	700	750	800	850	900	950	1000	1050
L	334	384	434	484	534	584	634	684	734	784	834	884	934	984	1034	1084	1134	1184	1234	1284	1334
A	150	200	50	100	150	200	50	100	150	200	50	100	150	200	50	100	150	200	50	100	150
M	0	0	1	1	1	1	2	2	2	2	3	3	3	3	4	4	4	4	5	5	5
N	4	4	6	6	6	6	8	8	8	8	10	10	10	10	12	12	12	12	14	14	14
KG	5.07	5.49	5.91	6.33	6.75	7.17	7.59	8.02	8.44	8.86	9.28	9.7	10.12	10.54	10.96	11.38	11.8	12.22	12.64	13.06	13.48

馬達左折/馬達右折

Motor Left Side / Motor Right Side

免費服務專線：大陸 400-716-8787
 Toll-Free Number China

BL 馬達左折 Motor Left Side



• CAD圖面可至 www.cf16.com 下載 •

單位 Unit : mm

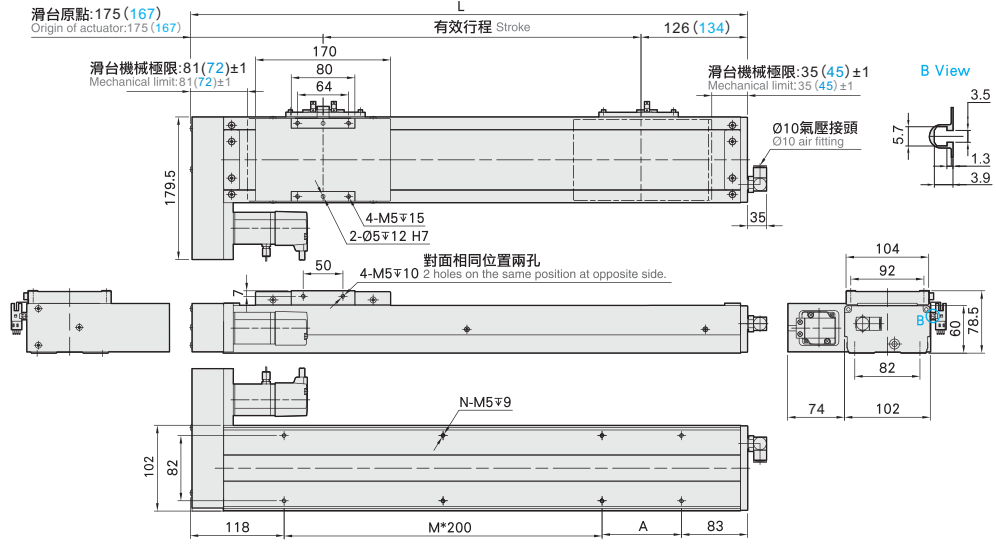

有效行程 stroke	50	100	150	200	250	300	350	400	450	500	550	600	650	700	750	800	850	900	950	1000	1050
L	351	401	451	501	551	601	651	701	751	801	851	901	951	1001	1051	1101	1151	1201	1251	1301	1351
A	150	200	50	100	150	200	50	100	150	200	50	100	150	200	50	100	150	200	50	100	150
M	0	0	1	1	1	1	2	2	2	2	3	3	3	3	4	4	4	4	5	5	5
N	4	4	6	6	6	6	8	8	8	8	10	10	10	10	12	12	12	12	14	14	14
KG	5.49	5.9	6.31	6.72	7.13	7.55	7.96	8.37	8.78	9.19	9.61	10.02	10.43	10.84	11.25	11.67	12.08	12.49	12.91	13.32	13.73

BR 馬達右折 Motor Right Side



• CAD圖面可至 www.cf16.com 下載 •

單位 Unit : mm

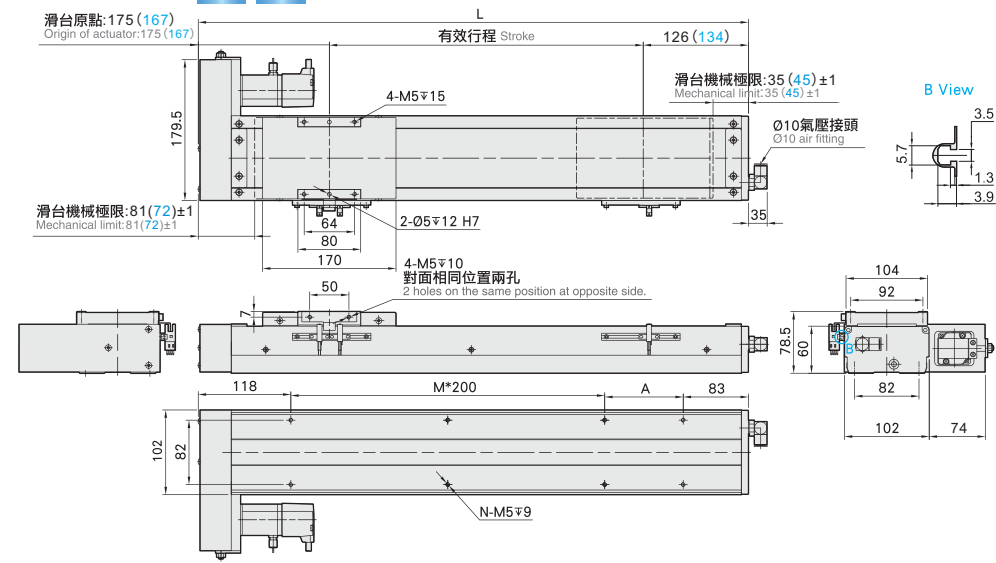

有效行程 stroke	50	100	150	200	250	300	350	400	450	500	550	600	650	700	750	800	850	900	950	1000	1050
L	351	401	451	501	551	601	651	701	751	801	851	901	951	1001	1051	1101	1151	1201	1251	1301	1351
A	150	200	50	100	150	200	50	100	150	200	50	100	150	200	50	100	150	200	50	100	150
M	0	0	1	1	1	1	2	2	2	2	3	3	3	3	4	4	4	4	5	5	5
N	4	4	6	6	6	6	8	8	8	8	10	10	10	10	12	12	12	12	14	14	14
KG	5.49	5.9	6.31	6.72	7.13	7.55	7.96	8.37	8.78	9.19	9.61	10.02	10.43	10.84	11.25	11.67	12.08	12.49	12.91	13.32	13.73

- 應用例
- 一般/內嵌式機
- CFG/CFV
- 無塵/皮帶式機
- CFA/CFB
- 一般/螺桿式機
- CFK
- 齒輪齒條式機
- CFM
- 一般/螺桿式機
- CFR
- 一般/皮帶式機
- CFU
- 無塵/螺桿式機
- CFV
- 無塵/皮帶式機
- CFE
- 直交運轉
- XYG/XYS/XVT
- 參考資料
- 單軸
- 1 axis
- CFF
- CFF5M
- CFF6M
- CFF10
- CFF12
- CFF14
- CFF17
- CFF22

馬達下折

Motor Bottom Side

單位 Unit: mm

BM 馬達下折 Motor Bottom Side



• CAD圖面可至 www.cf16.com 下載 •

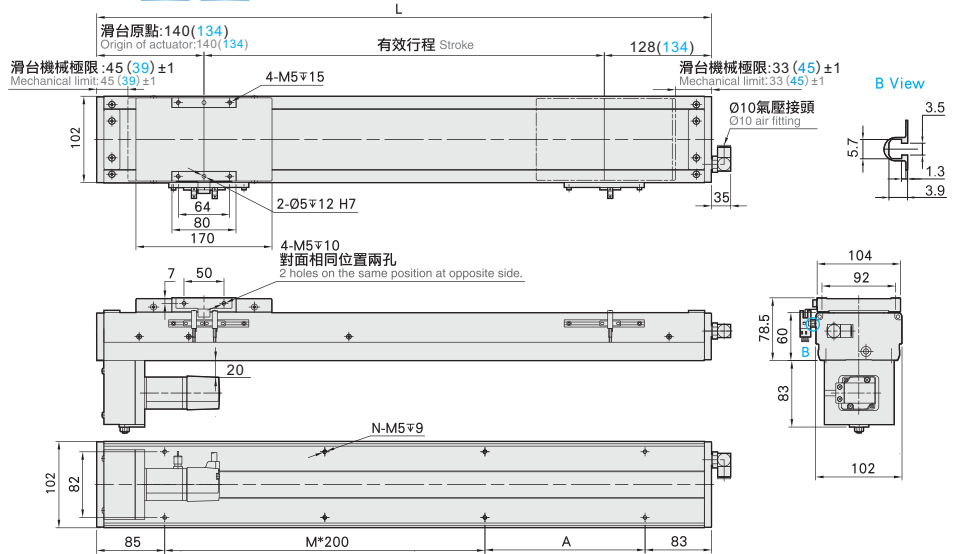

有效行程 stroke	50	100	150	200	250	300	350	400	450	500	550	600	650	700	750	800	850	900	950	1000	1050
L	318	368	418	468	518	568	618	668	718	768	818	868	918	968	1018	1068	1118	1168	1218	1268	1318
A	150	200	50	100	150	200	50	100	150	200	50	100	150	200	50	100	150	200	50	100	150
M	0	0	1	1	1	1	2	2	2	2	3	3	3	3	4	4	4	4	4	5	5
N	4	4	6	6	6	6	8	8	8	8	10	10	10	10	12	12	12	12	12	14	14
KG	5.49	5.9	6.31	6.72	7.13	7.55	7.96	8.37	8.78	9.19	9.61	10.02	10.43	10.84	11.25	11.67	12.08	12.49	12.91	13.32	13.73

免費服務專線：大陸 400-716-8787
Toll-free Number China

MEMO

Application	應用例
CFG/CFY	一般/內嵌式機
CFA/CFB	無塵/皮帶式機
CFK	一般/螺桿式機
CFM	齒輪齒條式機
CFS	一般/螺桿式機
CFT	一般/皮帶式機
CFF	無塵/螺桿式機
CFE	無塵/皮帶式機
XYG/XYS/YVT	直交連結
Reference	參考資料

單軸
1 axis
CFF

- CFF5M
- CFF6M
- CFF10
- CFF12
- CFF14
- CFF17
- CFF22

CFF10

200W 伺服電機 單軸/1-axis

▶ 無塵室
Clean Room

▶ 滾珠螺桿
Ball Screw Drive

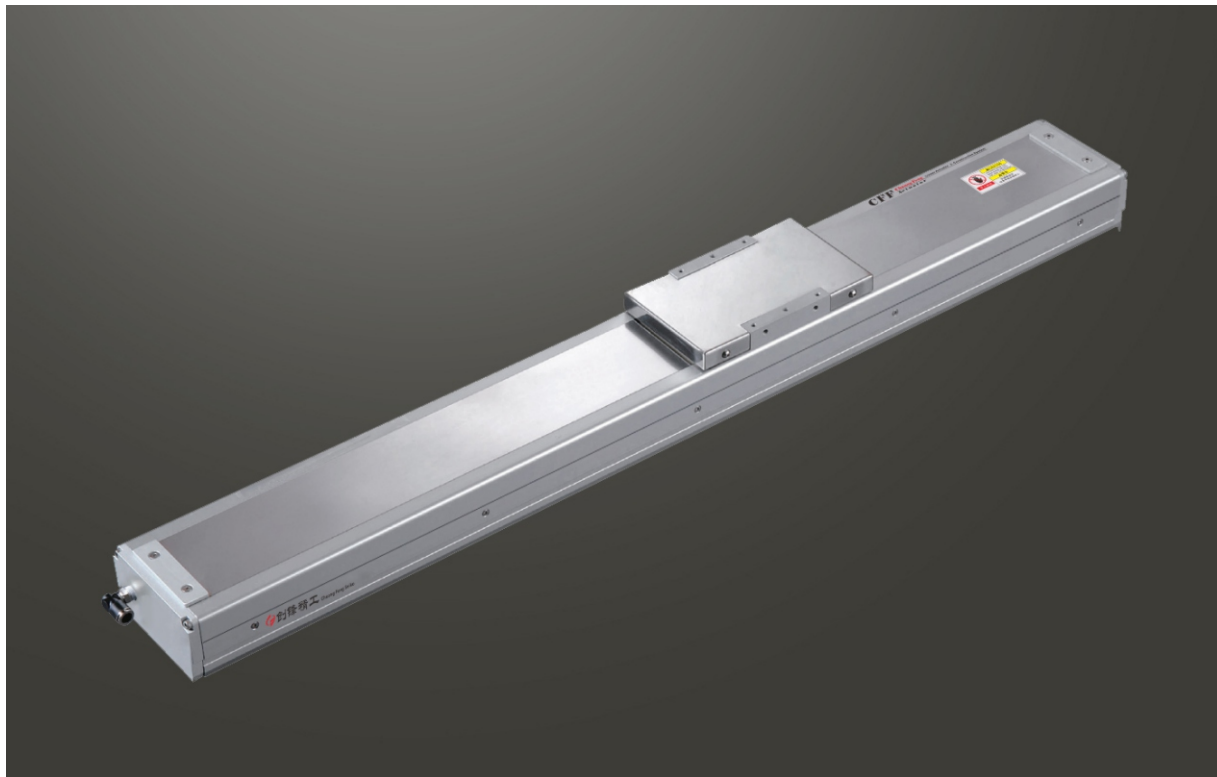

此圖僅供參考，出貨規格詳見尺寸圖面
The picture is just for the reference. Please check the the actual dimensions on the drawing.

最大行程
Maximum Stroke **1050mm**

最高速度
Maximum Speed **1600mm/s**

馬達容量
Motor Output **200W**

滾珠螺桿
Ball Screw **∅16mm**

直線滑軌
Linear Guide **20X18-1支**

型號表示方式 Ordering Method

CFF10 - L5 - 100 - BC - T200W - CN 3 - G

本體型號
Model

螺桿導程
Ball Screw Lead

05	05mm
10	10mm
20	20mm
32	32mm

行程
Stroke

50-1050mm
50間隔 50 mm Pitch

馬達位置 Motor Position

BC	馬達外露 Motor Exposed
BM	馬達下折 Motor Bottom Side
BL	馬達左折 Motor Left Side
BR	馬達右折 Motor Right Side

電機安裝標準 Motor Installation

T	通用馬達安裝標準: General Motor
	三菱 Mitsubishi
	台達 Delta
	安川 Yaskawa
	匯川 Inovance
	等等 Etc
P	松下馬達安裝標準 Panasonic Motor

馬達容量 Motor Output

100W	-
200W	200W
400W	-
750W	-

原點與極限開關選配 Home & Limit Switch Selection

關電開關	Power-off Switch
無記號	不含開關 No Mark No Sensors
CN	創鋒NPN CF NPN
CP	創鋒PNP CF PNP
JN	嘉准NPN F&C NPN
JP	嘉准PNP F&C PNP
ON	歐姆龍NPN OMRON NPN
OP	歐姆龍PNP OMRON PNP

開關數量 Number of switches

外掛型 Out Side	
1	1只 1 Pc
2	2只 2 Pc
3	3只 3 Pc

※選擇行程50時，有以下限制：
When the stroke is 50mm, the sensor installation has the following restrictions:
1. 原點與極限開關需放置於不同側。
Home sensor and limit sensor has to be installed on the different side of body.
2. 滑座左右兩側皆需安裝感應片。
Both sides of slider need to install the sensor trigger device.

配置選項 Configuration Options

無記號	創鋒標準配置 CF Standard
G	關鍵部件進口配置 Imported Key Components
P	底座銷釘孔 Base Pin Holes
J	兩端開鍵槽 Keyways Both Ends
B	本體黑色 Black Housing
M	研磨絲桿 Ground Ball Screw
Y	集中供油 Central Lube
A	出口海外版 Overseas Edition
2601001	非標項目號 Non-standard Item No.

※其它配置記號諮詢創鋒營業代表
※ For inquiries about other configuration marks, please consult Chuangfeng.

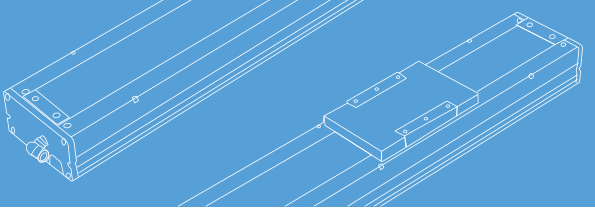

免費服務專線：大陸 400-716-8787
Toll-Free Number China

基本仕様 Specification

規格 Spec	位置重複精度 Repeatability (mm)	±0.01				
	螺桿導程 Ball Screw Lead (mm)	5	10	20	32	
	最高速度 Maximum Speed (mm/s)	250	500	1000	1600	
	最大可搬重量 Maximum Payload	水平使用 Horizontal (kg)	50	30	18	5
		垂直使用 Vertical (kg)	12	8	3	-
	定格推力 Rated Thrust (N)	683	341	174	107	
標準行程 Stroke Pitch (mm)	50-1050mm/50間隔 50 mm Pitch					
部品 Parts	AC伺服馬達容量 AC Servo Motor Output (W)	200				
	滾珠螺桿外徑 Ball Screw Ø (mm)	C7 φ 16				
	高剛性直線滑軌 High Rigidity Linear Guide (mm)	W20XH18				
	連軸器 Coupling (mm)	10X14/11 (註1)				
	原點感應器 Home Sensor	外掛 Outside	EE-SX672(NPN) FC-SPX303Z-2M(NPN)			

*行程超過750時，會產生螺桿偏擺，此時請將速度調降。
When the stroke is over 750mm, the run-out of the ballscrew will occur. We recommend to low down the working speed under this circumstances.
*馬達加減速設定0.2秒。
Acceleration and deceleration value is set 0.2 second.

註1: 使用Panasonic 200W馬達時，馬達軸心為φ11；其他廠牌，馬達軸心為φ14。
Motor (200W) Shaft Diameter: Panasonic: 11mm; Other: 14mm.

感應器接線圖<原點及端點> Sensor Layout

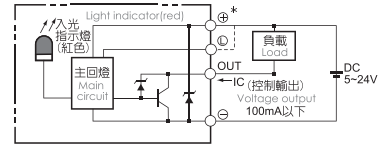

容許負載力距表 Allowable Overhang

水平安裝 Horizontal Installation				壁掛安裝 Wall Installation			
	A	B	C	A	B	C	
導程 5 Lead	30kg	547	42	42	25kg	52	53
	40kg	391	29	29	35kg	35	35
	50kg	298	22	21	50kg	21	22
導程 10 Lead	15kg	521	84	80	10kg	124	131
	25kg	298	47	44	20kg	58	61
	30kg	242	37	35	30kg	35	37
導程 20 Lead	5kg	675	224	193	6kg	160	185
	10kg	330	107	93	12kg	76	88
	18kg	175	55	48	18kg	48	55
導程 32 Lead	3kg	486	259	198	2kg	300	393
	5kg	288	152	116	5kg	116	152
	-	-	-	-	-	-	-

靜態容許負載慣量 Static Loading Moment

	(單位 Unit : N.m)
MY	110
MP	110
MR	120

*力距表所表示的數據，代表重心。
The torque value in the chart indicate the center of gravity.
*符合型錄規範的正常使用下，保證壽命為10000公里。
Operation life is 10,000km when the product is using under the specified conditions.
*倒吊使用無法套用標準規範，如有需求請洽詢我司業務。
Data information is not for ceiling-mount inverse use. Contact us for the details if you want to apply ceiling-mount inverse usage.

搭配伺服馬達一覽表 Suitable Moter Brand

廠牌 Brand	馬達記號 Mark	煞車有無 Brake	馬達容量 Watt	電源電壓 AC-Voltage	伺服馬達型號 Motor Model	驅動器型號 Driver Model
三菱 Mitsubishi	M	無煞車(水平仕様) No Brake (Horizontal Type)	200	220	HG-KN23J-S100	MR-JE-20A
		有煞車(垂直仕様) With Brake (Vertical Type)	200	220	HG-KN23BJ-S100	MR-JE-20A
松下 Panasonic	P	無煞車(水平仕様) No Brake (Horizontal Type)	200	220	MHMF022L1U2M	MADLN15SE
		有煞車(垂直仕様) With Brake (Vertical Type)	200	220	MHMF022L1V2M	MADLN15SE
台達 Delta	T	無煞車(水平仕様) No Brake (Horizontal Type)	200	220	ECM-B3M-C20602RS1	ASD-B3-0221-L
		有煞車(垂直仕様) With Brake (Vertical Type)	200	220	ECM-B3M-C20602SS1	ASD-B3-0221-L

應用例
CFG/CFV
CFA/CFB
CFK
CFM
CFS
CFT
CFE
CFV
XYG/XYA/XYT
參考資料

單軸
1 axis
CFF

CFF5M
CFF6M
CFF10
CFF12
CFF14
CFF17
CFF22

馬達左折/馬達右折

Motor Left Side / Motor Right Side

免費服務專線：大陸 400-716-8787
To-Free Number China

BL 馬達左折 Motor Left Side

2D CAD 3D CAD • CAD圖面可至 www.cf16.com 下載 •

單位 Unit : mm

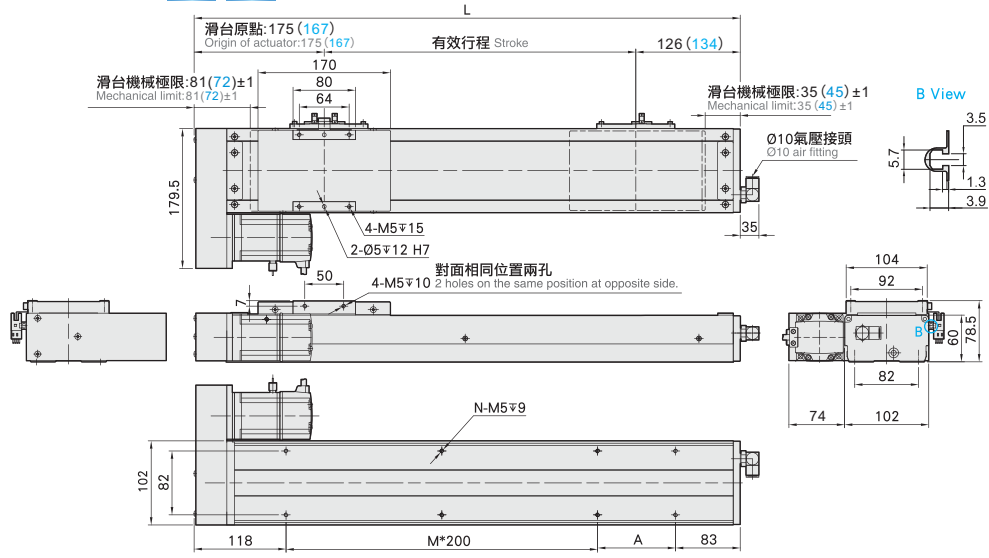

有效行程 stroke	50	100	150	200	250	300	350	400	450	500	550	600	650	700	750	800	850	900	950	1000	1050
L	351	401	451	501	551	601	651	701	751	801	851	901	951	1001	1051	1101	1151	1201	1251	1301	1351
A	150	200	50	100	150	200	50	100	150	200	50	100	150	200	50	100	150	200	50	100	150
M	0	0	1	1	1	1	2	2	2	2	3	3	3	3	4	4	4	4	5	5	5
N	4	4	6	6	6	6	8	8	8	8	10	10	10	10	12	12	12	12	14	14	14
KG	5.99	6.4	6.81	7.22	7.63	8.04	8.45	8.86	9.27	9.68	10.09	10.5	10.91	11.32	11.73	12.14	12.55	12.96	13.37	13.78	14.19

BR 馬達右折 Motor Right Side

2D CAD 3D CAD • CAD圖面可至 www.cf16.com 下載 •

單位 Unit : mm

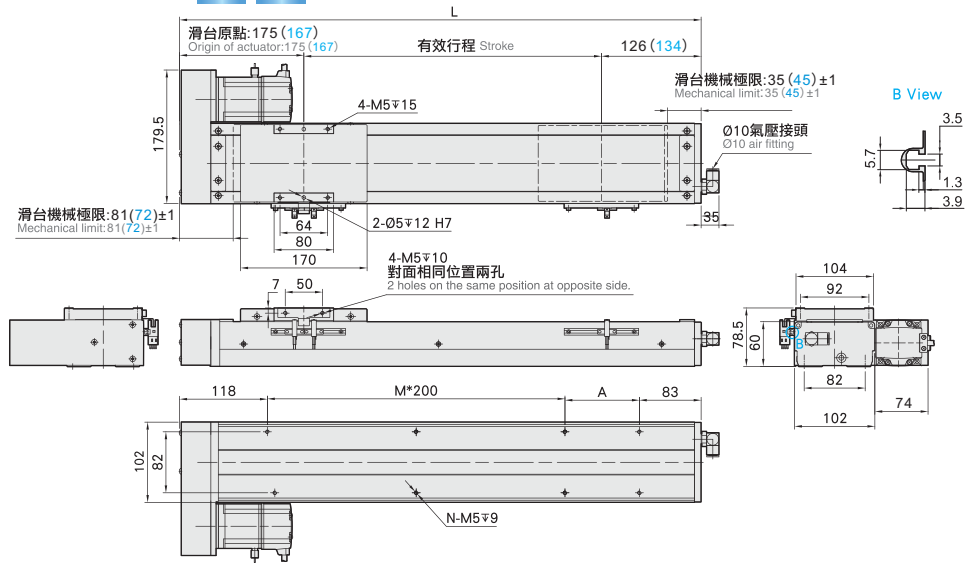

有效行程 stroke	50	100	150	200	250	300	350	400	450	500	550	600	650	700	750	800	850	900	950	1000	1050
L	351	401	451	501	551	601	651	701	751	801	851	901	951	1001	1051	1101	1151	1201	1251	1301	1351
A	150	200	50	100	150	200	50	100	150	200	50	100	150	200	50	100	150	200	50	100	150
M	0	0	1	1	1	1	2	2	2	2	3	3	3	3	4	4	4	4	5	5	5
N	4	4	6	6	6	6	8	8	8	8	10	10	10	10	12	12	12	12	14	14	14
KG	5.99	6.4	6.81	7.22	7.63	8.04	8.45	8.86	9.27	9.68	10.09	10.5	10.91	11.32	11.73	12.14	12.55	12.96	13.37	13.78	14.19

- 應用例
- 一般/內嵌式機
- CFG/CFV
- 無塵/皮帶式機
- CFA/CFB
- 一般/螺桿式機
- CFK
- 齒輪齒條式機
- CFM
- 一般/螺桿式機
- CFR
- 一般/皮帶式機
- CFE
- 無塵/螺桿式機
- CFF
- 無塵/皮帶式機
- CFE
- 直交運轉
- XYG/XYSA/XYT
- 參考資料
- 單軸 1 axis CFF
- CFF5M
- CFF6M
- CFF10
- CFF12
- CFF14
- CFF17
- CFF22

馬達外露/馬達下折

Motor Exposed / Motor Bottom Side

BC 馬達外露 Motor Exposed



● CAD圖面可至 www.cf16.com 下載 ●

單位 Unit: mm

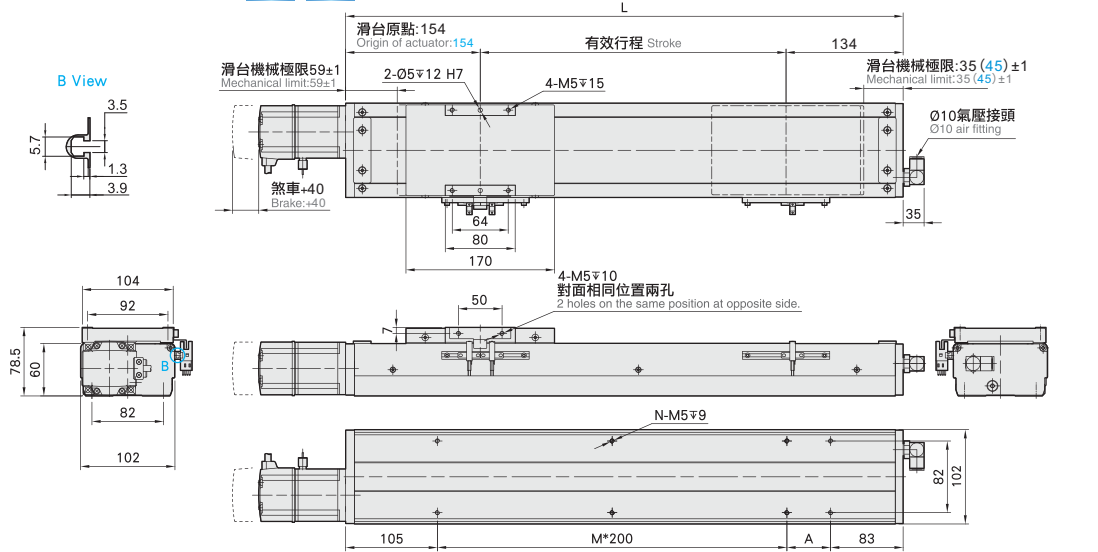

有效行程 stroke	50	100	150	200	250	300	350	400	450	500	550	600	650	700	750	800	850	900	950	1000	1050
L	338	388	438	488	538	588	638	688	738	788	838	888	938	988	1038	1088	1138	1188	1238	1288	1338
A	150	200	50	100	150	200	50	100	150	200	50	100	150	200	50	100	150	200	50	100	150
M	0	0	1	1	1	1	2	2	2	2	3	3	3	3	4	4	4	4	5	5	5
N	4	4	6	6	6	6	8	8	8	8	10	10	10	10	12	12	12	12	12	14	14
KG	5.67	6.09	6.51	6.93	7.35	7.77	8.19	8.61	9.03	9.45	9.87	10.29	10.71	11.13	11.55	11.97	12.39	12.81	13.23	13.65	14.07

BM 馬達下折 Motor Bottom Side



● CAD圖面可至 www.cf16.com 下載 ●

單位 Unit: mm

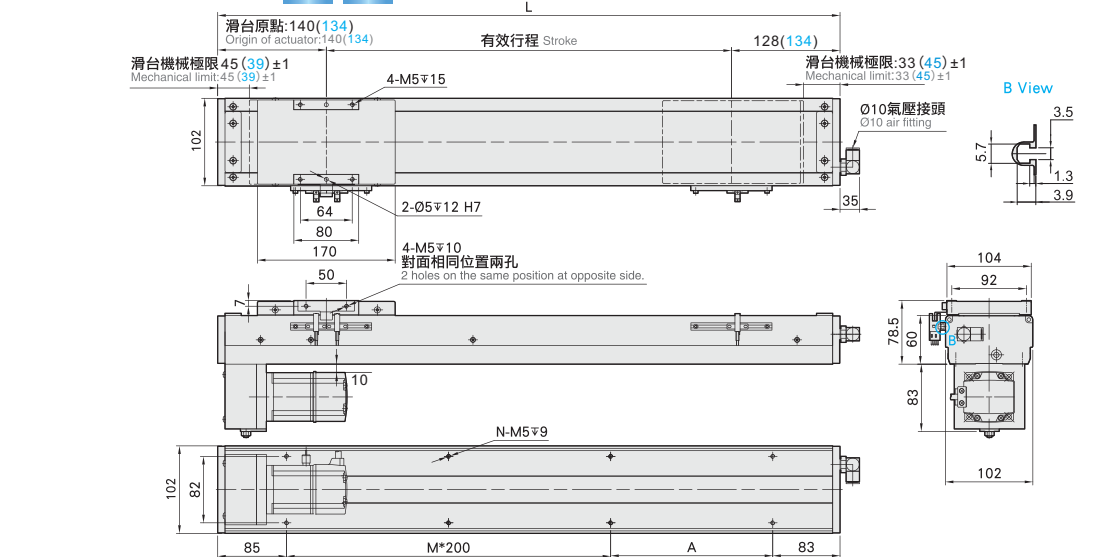

有效行程 stroke	50	100	150	200	250	300	350	400	450	500	550	600	650	700	750	800	850	900	950	1000	1050
L	318	368	418	468	518	568	618	668	718	768	818	868	918	968	1018	1068	1118	1168	1218	1268	1318
A	150	200	50	100	150	200	50	100	150	200	50	100	150	200	50	100	150	200	50	100	150
M	0	0	1	1	1	1	2	2	2	2	3	3	3	3	4	4	4	4	5	5	5
N	4	4	6	6	6	6	8	8	8	8	10	10	10	10	12	12	12	12	12	14	14
KG	5.99	6.4	6.81	7.22	7.63	8.04	8.45	8.86	9.27	9.68	10.09	10.5	10.91	11.32	11.73	12.14	12.55	12.96	13.37	13.78	14.19

CFF12 100W 伺服電機

單軸/1-axis

▶ 無塵室
Clean Room

▶ 滾珠螺桿
Ball Screw Drive

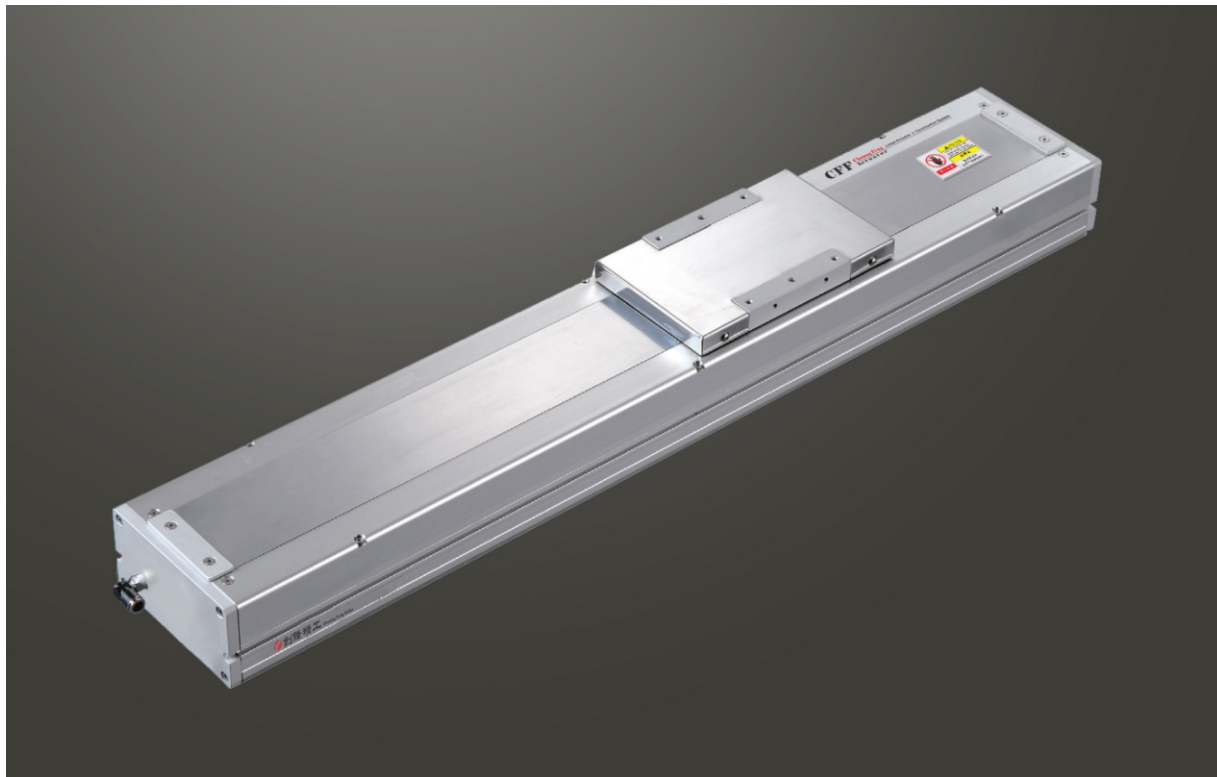

此圖僅供參考，出貨規格詳見尺寸圖面
The picture is just for the reference. Please check the the actual dimensions on the drawing.

最大行程 Maximum Stroke	1050mm	最高速度 Maximum Speed	1600mm/s	馬達容量 Motor Output	100W	滾珠螺桿 Ball Screw	Ø16mm	直線滑軌 Linear Guide	12X7.5-2支
------------------------	--------	-----------------------	----------	----------------------	------	--------------------	-------	----------------------	-----------

型號表示方式 Ordering Method

CFF12 - L5 - 100 - BC - T100W - CN 3 - G

本體型號
Model

螺桿導程
Ball Screw Lead

行程
Stroke

05	05mm
10	10mm
20	20mm
32	32mm

50-1050mm
50間隔 50 mm Pitch

馬達位置
Motor Position

M	馬達直結 Motor Hidden In
BC	馬達外露 Motor Exposed
BL	馬達左折 Motor Left Side
BR	馬達右折 Motor Right Side
BM	馬達下折 Motor Bottom Side

電機安裝標準
Motor Installation

T	通用馬達安裝標準: General Motor
	三菱 Mitsubishi
	台達 Delta
	安川 Yaskawa
	匯川 Inovance
	等等 Etc
P	松下馬達安裝標準 Panasonic Motor

馬達容量
Motor Output

100W	100W
200W	-
400W	-
750W	-

原點與極限開關選配
Home & Limit Switch Selection

關電開關	Power-off Switch
無記號	不含開關 No Mark No Sensors
CN	創鋒NPN CF NPN
CP	創鋒PNP CF PNP
JN	嘉准NPN F&C NPN
JP	嘉准PNP F&C PNP
ON	歐姆龍NPN OMRON NPN
OP	歐姆龍PNP OMRON PNP

開關數量
Number of switches

外掛型 Out Side	
1	1只 1 Pc
2	2只 2 Pc
3	3只 3 Pc

※選擇行程50時，有以下限制：
When the stroke is 50mm, the sensor installation has the following restrictions:
1. 原點與極限開關需放置於不同側。
Home sensor and limit sensor has to be installed on the different side of body.
2. 滑座左右兩側皆需安裝感應片。
Both sides of slider need to install the sensor trigger device.

配置選項
Configuration Options

無記號	創鋒標準配置 CF Standard
G	關鍵部件進口配置 Imported Key Components
P	底座銷釘孔 Base Pin Holes
J	兩端開鍵槽 Keyways Both Ends
B	本體黑色 Black Housing
M	研磨絲桿 Ground Ball Screw
Y	集中供油 Central Lube
A	出口海外版 Overseas Edition
2601001	非標項目號 Non-standard Item No.

※其它配置記號諮詢創鋒營業代表
※ For inquiries about other configuration marks, please consult Chuangfeng.

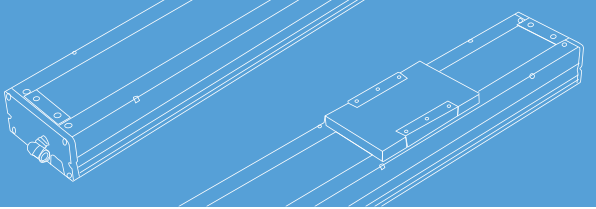

免費服務專線：大陸 400-716-8787
Toll-Free Number China

基本仕様 Specification

規格 Spec	位置重複精度 Repeatability (mm)	±0.01				
	螺桿導程 Ball Screw Lead (mm)	5	10	20	32	
	最高速度 Maximum Speed (mm/s)	250	500	1000	1600	
	最大可搬重量 Maximum Payload	水平使用 Horizontal (kg)	50	30	18	5
		垂直使用 Vertical (kg)	12	10	3	-
	定格推力 Rated Thrust (N)	341	170	85	53	
	標準行程 Stroke Pitch (mm)	50-1050mm/50間隔 50 mm Pitch				
部品 Parts	AC伺服馬達容量 AC Servo Motor Output (W)	100				
	滾珠螺桿外徑 Ball Screw Ø (mm)	C7 φ 16				
	高剛性直線滑軌 High Rigidity Linear Guide (mm)	W12XH7.5				
	連軸器 Coupling (mm)	10X8				
	原點感應器 Home Sensor	外掛 Outside	EE-SX672(NPN)/FC-SPX303Z-2M(NPN)			
內置 Built-in		EE-SX674(NPN)/FC-SPX307Z-2M(NPN)				

*行程超過750時，會產生螺桿偏擺，此時請將速度調降。
When the stroke is over 750mm, the run-out of the ballscrew will occur. We recommend to low down the working speed under this circumstances.

*馬達加減速設定0.2秒。
Acceleration and deceleration value is set 0.2 second.

感應器接線圖<原點及端點> Sensor Layout

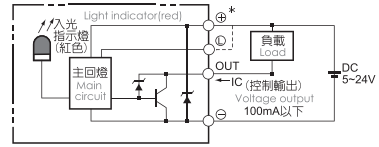

容許負載力距表 Allowable Overhang

水平安裝 Horizontal Installation				壁掛安裝 Wall Installation				垂直安裝 Vertical Installation			
	A	B	C		A	B	C		A	C	
導程 5 Lead	30kg	882	65	78	25kg	100	84	1102	5kg	544	544
	40kg	606	43	51	35kg	63	52	725	8kg	341	341
	50kg	437	29	35	50kg	35	29	433	12kg	227	227
導程 10 Lead	15kg	875	138	157	10kg	250	221	1311	4kg	606	606
	25kg	485	73	83	20kg	110	97	633	8kg	303	303
	30kg	386	56	64	30kg	64	56	385	-	-	-
導程 20 Lead	5kg	1160	384	386	6kg	317	316	955	2kg	961	961
	10kg	561	180	181	12kg	147	144	455	3kg	639	639
	18kg	288	88	89	18kg	89	88	288	-	-	-
導程 32 Lead	3kg	822	444	385	2kg	591	682	1256	-	-	-
	5kg	492	255	224	5kg	224	255	488	-	-	-
	-	-	-	-	-	-	-	-	-	-	-

靜態容許負載慣量 Static Loading Moment

	(單位 Unit : N.m)
MY	150
MP	150
MR	130

*力距表所表示的數據，代表重心。
The torque value in the chart indicate the center of gravity.
*符合型錄規範的正常使用下，保證壽命為10000公里。
Operation life is 10,000km when the product is using under the specified conditions.
*倒吊使用無法套用標準規範，如有需求請洽詢我司業務。
Data information is not for ceiling-mount inverse use. Contact us for the details if you want to apply ceiling-mount inverse usage.

搭配伺服馬達一覽表 Suitable Motor Brand

廠牌 Brand	馬達記號 Mark	煞車有無 Brake	馬達容量 Watt	電源電壓 AC-Voltage	伺服馬達型號 Motor Model	驅動器型號 Driver Model
三菱 Mitsubishi	M	無煞車(水平仕様) No Brake (Horizontal Type)	100	220	HG-KN13J-S100	MR-JE-10A
		有煞車(垂直仕様) With Brake (Vertical Type)	100	220	HG-KN13BJ-S100	MR-JE-10A
松下 Panasonic	P	無煞車(水平仕様) No Brake (Horizontal Type)	100	220	MSMF012L1U2M	MADLN05SE
		有煞車(垂直仕様) With Brake (Vertical Type)	100	220	MSMF012L1V2M	MADLN05SE
台達 Delta	T	無煞車(水平仕様) No Brake (Horizontal Type)	100	220	ECM-B3L-C20401RS1	ASD-B3-0121-L
		有煞車(垂直仕様) With Brake (Vertical Type)	100	220	ECM-B3L-C20401SS1	ASD-B3-0121-L

應用例
一般/內嵌式樣
CFG/CFV
無塵/皮帶式樣
CFA/CFB
一般/螺桿式樣
CFK
齒輪齒條式樣
CFM
一般/螺桿式樣
CFS
一般/皮帶式樣
CFT
無塵/螺桿式樣
CFF
無塵/皮帶式樣
CFE
XYG/XYS/XYT
參考資料
CFF5M
CFF6M
CFF10
CFF12
CFF14
CFF17
CFF22

馬達直結/馬達外露

Motor Hidden In / Motor Exposed

M 馬達直結 Motor Hidden In



• CAD圖面可至 www.cf16.com 下載 •

單位 Unit: mm

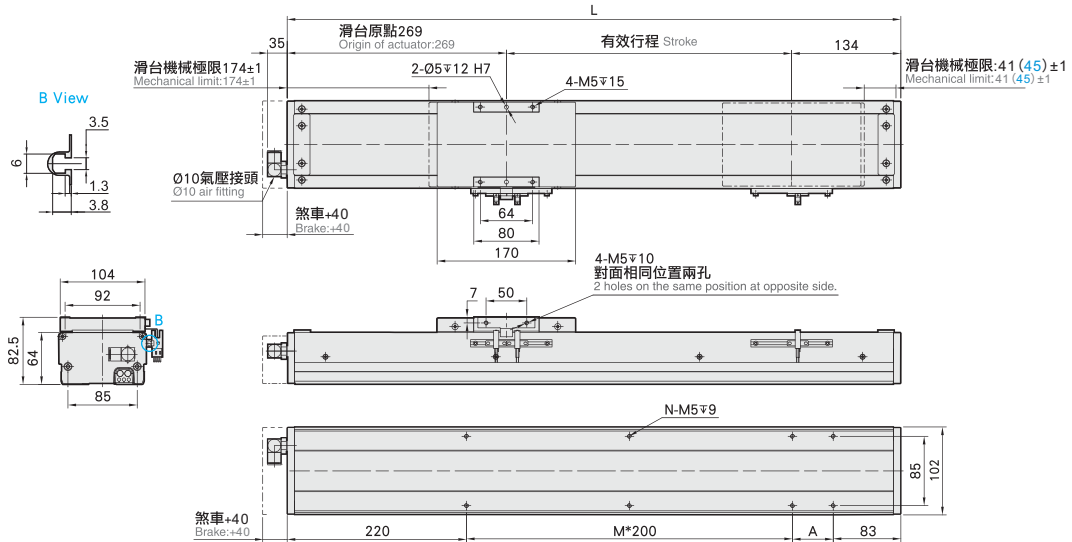

有效行程 stroke	50	100	150	200	250	300	350	400	450	500	550	600	650	700	750	800	850	900	950	1000	1050
L	453	503	553	603	653	703	753	803	853	903	953	1003	1053	1103	1153	1203	1253	1303	1353	1403	1453
A	150	200	50	100	150	200	50	100	150	200	50	100	150	200	50	100	150	200	50	100	150
M	0	0	1	1	1	1	2	2	2	2	3	3	3	3	4	4	4	4	5	5	5
N	4	4	6	6	6	6	8	8	8	8	10	10	10	10	12	12	12	12	14	14	14
KG	6.32	6.75	7.18	7.6	8.03	8.45	8.88	9.3	9.73	10.15	10.58	11	11.43	11.85	12.28	12.7	13.13	13.55	13.98	14.4	14.83

BC 馬達外露 Motor Exposed



• CAD圖面可至 www.cf16.com 下載 •

單位 Unit: mm

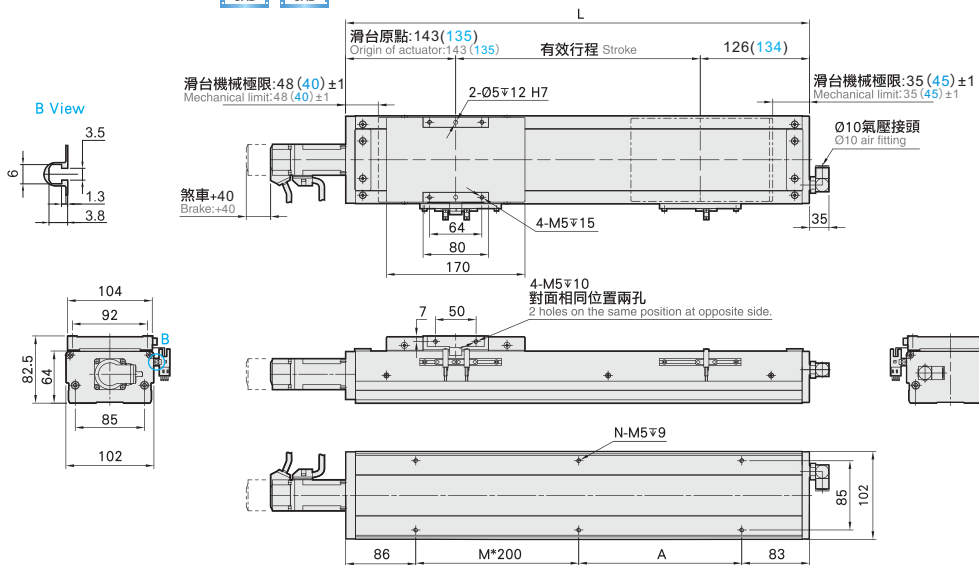

有效行程 stroke	50	100	150	200	250	300	350	400	450	500	550	600	650	700	750	800	850	900	950	1000	1050
L	319	369	419	469	519	569	619	669	719	769	819	869	919	969	1019	1069	1119	1169	1219	1269	1319
A	150	200	50	100	150	200	50	100	150	200	50	100	150	200	50	100	150	200	50	100	150
M	0	0	1	1	1	1	2	2	2	2	3	3	3	3	4	4	4	4	5	5	5
N	4	4	6	6	6	6	8	8	8	8	10	10	10	10	12	12	12	12	14	14	14
KG	5.59	6.02	6.45	6.87	7.3	7.72	8.15	8.57	9	9.42	9.85	10.27	10.7	11.12	11.55	11.97	12.4	12.82	13.25	13.67	14.1

馬達左折/馬達右折

Motor Left Side / Motor Right Side

免費服務專線：大陸 400-716-8787
Toll-Free Number China

BL 馬達左折 Motor Left Side



•CAD圖面可至 www.cf16.com 下載•

單位 Unit : mm

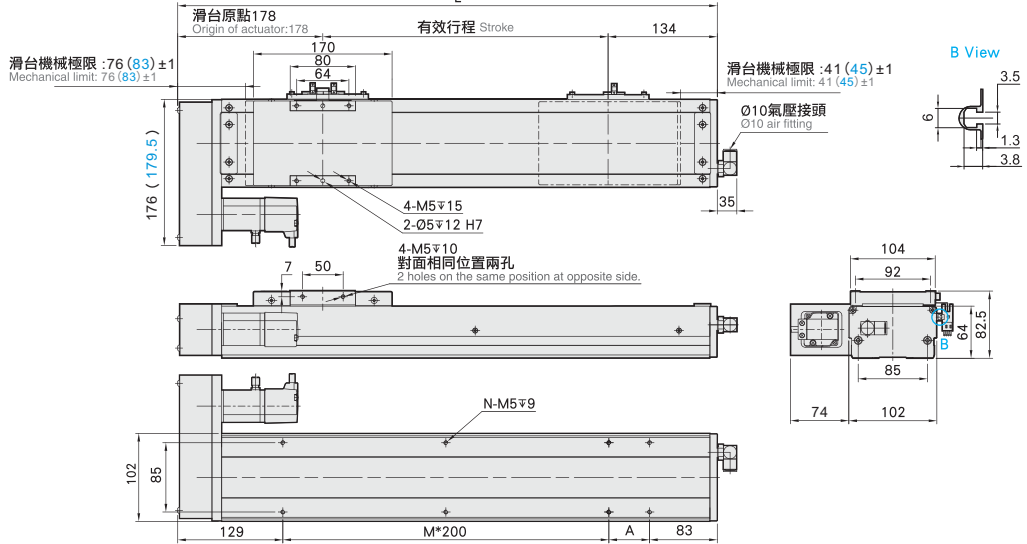

有效行程 stroke	50	100	150	200	250	300	350	400	450	500	550	600	650	700	750	800	850	900	950	1000	1050
L	362	412	462	512	562	612	662	712	762	812	862	912	962	1012	1062	1112	1162	1212	1262	1312	1362
A	150	200	50	100	150	200	50	100	150	200	50	100	150	200	50	100	150	200	50	100	150
M	0	0	1	1	1	1	2	2	2	2	3	3	3	3	4	4	4	4	5	5	5
N	4	4	6	6	6	6	8	8	8	8	10	10	10	10	12	12	12	12	14	14	14
KG	6.42	6.85	7.28	7.7	8.13	8.55	8.98	9.4	9.83	10.25	10.68	11.1	11.53	11.95	12.38	12.8	13.23	13.65	14.08	14.5	14.93

BR 馬達右折 Motor Right Side



•CAD圖面可至 www.cf16.com 下載•

單位 Unit : mm

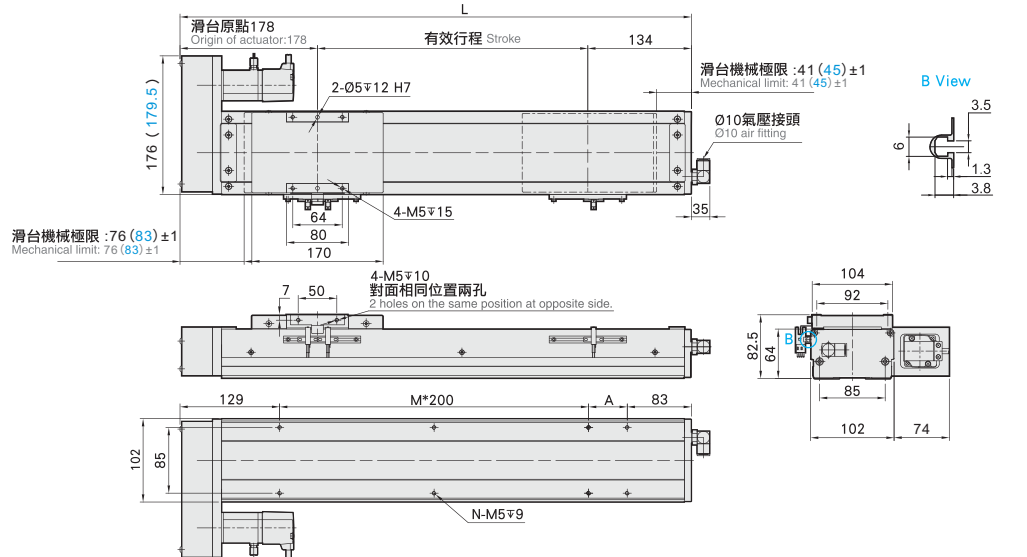

有效行程 stroke	50	100	150	200	250	300	350	400	450	500	550	600	650	700	750	800	850	900	950	1000	1050
L	362	412	462	512	562	612	662	712	762	812	862	912	962	1012	1062	1112	1162	1212	1262	1312	1362
A	150	200	50	100	150	200	50	100	150	200	50	100	150	200	50	100	150	200	50	100	150
M	0	0	1	1	1	1	2	2	2	2	3	3	3	3	4	4	4	4	5	5	5
N	4	4	6	6	6	6	8	8	8	8	10	10	10	10	12	12	12	12	14	14	14
KG	6.42	6.85	7.28	7.7	8.13	8.55	8.98	9.4	9.83	10.25	10.68	11.1	11.53	11.95	12.38	12.8	13.23	13.65	14.08	14.5	14.93

- 應用例
- 一般/內嵌式機
- CFG/CFV
- 無塵/皮帶式機
- CFA/CFB
- 一般/螺桿式機
- CFK
- 齒輪齒條式機
- CFM
- 一般/螺桿式機
- CFR
- 一般/皮帶式機
- CFT
- 無塵/螺桿式機
- CFF
- 無塵/皮帶式機
- CFF
- 直交運轉
- XVY/XVX/YVT
- 參考資料
- 單軸 1 axis CFF
- CFF5M
- CFF6M
- CFF10
- CFF12
- CFF14
- CFF17
- CFF22

馬達下折

Motor Bottom Side

單位 Unit: mm

BM 馬達下折 Motor Bottom Side



• CAD圖面可至 www.cf16.com 下載 •

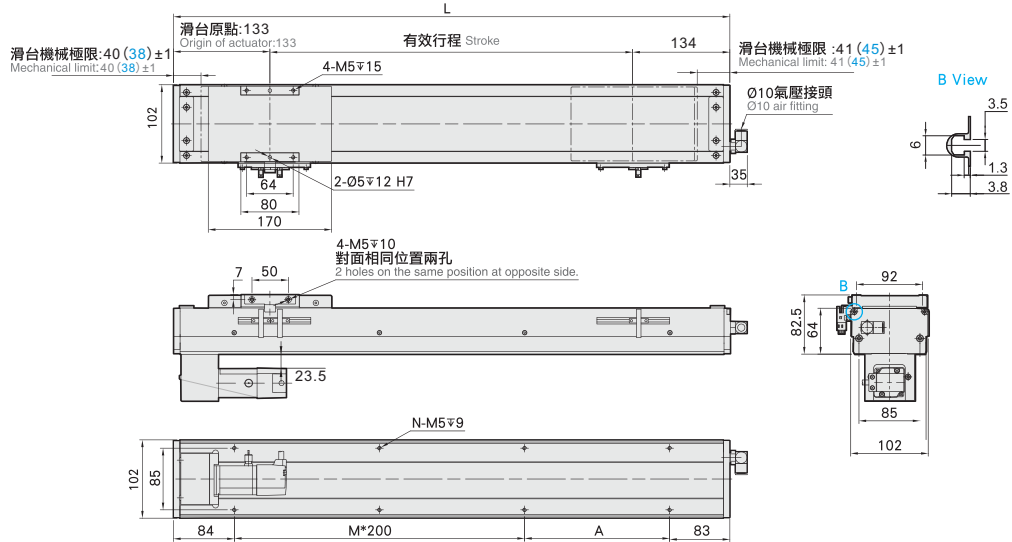

有效行程 stroke	50	100	150	200	250	300	350	400	450	500	550	600	650	700	750	800	850	900	950	1000	1050
L	317	367	417	467	517	567	617	667	717	767	817	867	917	967	1017	1067	1117	1167	1217	1267	1317
A	150	200	50	100	150	200	50	100	150	200	50	100	150	200	50	100	150	200	50	100	150
M	0	0	1	1	1	1	2	2	2	2	3	3	3	3	4	4	4	4	5	5	5
N	4	4	6	6	6	6	8	8	8	8	10	10	10	10	12	12	12	12	12	14	14
KG	6.42	6.85	7.28	7.7	8.13	8.55	8.98	9.4	9.83	10.25	10.68	11.1	11.53	11.95	12.38	12.8	13.23	13.65	14.08	14.5	14.93

免費服務專線：大陸 400-716-8787
Toll-free Number China

MEMO

應用例
Application

一般/內嵌式機
C/FG/C/FY

無塵/皮帶式機
C/FA/C/FB

一般/螺桿式機
C/FK

齒輪齒條式機
C/FM

一般/螺桿式機
C/F5

一般/皮帶式機
C/FT

無塵/螺桿式機
C/FF

無塵/皮帶式機
C/FE

直交連結
X/YG/X/Y5/X/YT

參考資料
Reference

單軸
1 axis
CFF

CFF5M

CFF6M

CFF10

CFF12

CFF14

CFF17

CFF22

CFF12 200W 伺服電機

單軸/1-axis

▶ 無塵室
Clean Room

▶ 滾珠驅動
Ball Screw Drive

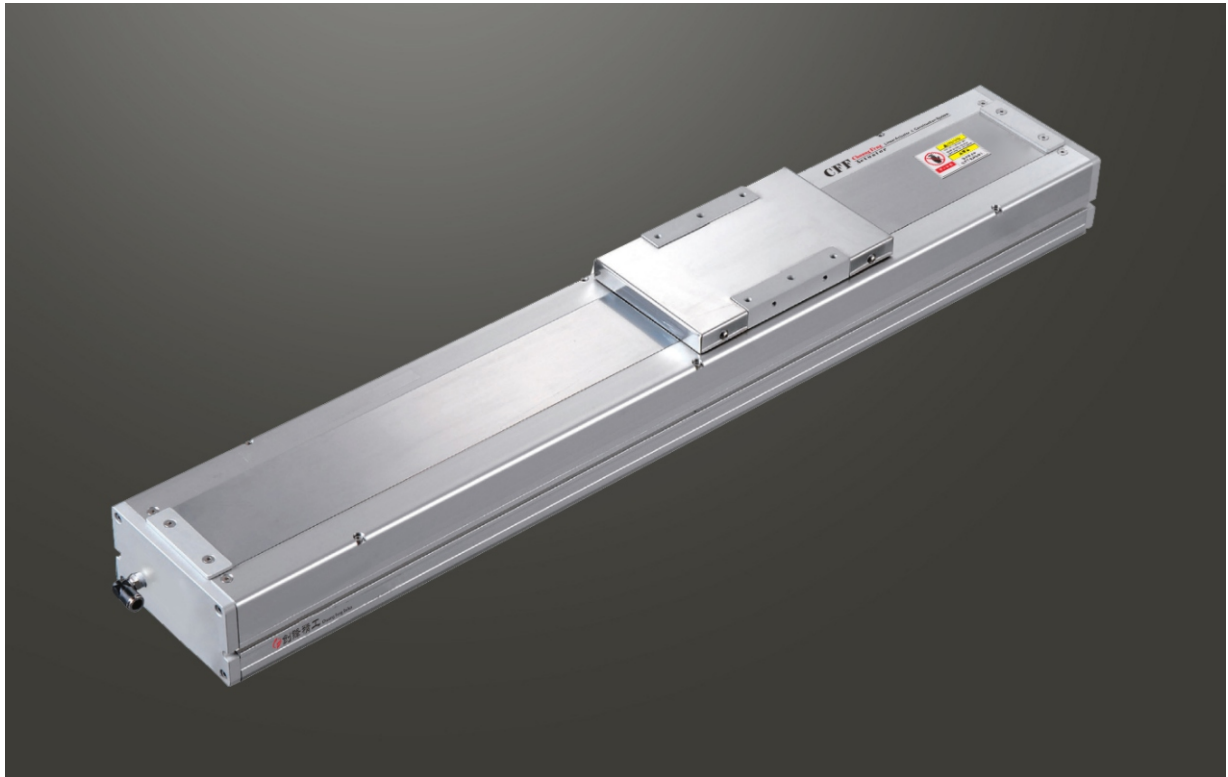

此圖僅供參考，出貨規格詳見尺寸圖面
The picture is just for the reference. Please check the the actual dimensions on the drawing.

最大行程 Maximum Stroke	1050mm	最高速度 Maximum Speed	1600mm/s	馬達容量 Motor Output	200W	滾珠螺桿 Ball Screw	Ø 16mm	直線滑軌 Linear Guide	12X7.5-2支
------------------------	--------	-----------------------	----------	----------------------	------	--------------------	--------	----------------------	-----------

型號表示方式 Ordering Method

CFF12 - L5 - 100 - BC - T200W - CN 3 - G

本體型號
Model

螺桿導程
Ball Screw Lead

行程
Stroke

05	05mm
10	10mm
20	20mm
32	32mm

50-1050mm
50間隔 50 mm Pitch

馬達位置
Motor Position

BC	馬達外露 Motor Exposed
BM	馬達下折 Motor Bottom Side
BL	馬達左折 Motor Left Side
BR	馬達右折 Motor Right Side

電機安裝標準
Motor Installation

T	通用馬達安裝標準: General Motor
	三菱 Mitsubishi
	台達 Delta
	安川 Yaskawa
	匯川 Inovance
	等等 Etc
P	松下馬達安裝標準 Panasonic Motor

馬達容量
Motor Output

100W	-
200W	200W
400W	-
750W	-

原點與極限開關選配
Home & Limit Switch Selection

關電開關	Power-off Switch
無記號	不含開關 No Mark No Sensors
CN	創鋒NPN CF NPN
CP	創鋒PNP CF PNP
JN	嘉准NPN F&C NPN
JP	嘉准PNP F&C PNP
ON	歐姆龍NPN OMRON NPN
OP	歐姆龍PNP OMRON PNP

開關數量
Number of switches

外掛型 Out Side	
1	1只 1 Pc
2	2只 2 Pc
3	3只 3 Pc

※選擇行程50時，有以下限制：
When the stroke is 50mm, the sensor installation has the following restrictions:
1. 原點與極限開關需放置於不同側。
Home sensor and limit sensor has to be installed on the different side of body.
2. 滑座左右兩側皆需安裝感應片。
Both sides of slider need to install the sensor trigger device.

配置選項
Configuration Options

無記號	創鋒標準配置 CF Standard
G	關鍵部件進口配置 Imported Key Components
P	底座銷釘孔 Base Pin Holes
J	兩端開鍵槽 Keyways Both Ends
B	本體黑色 Black Housing
M	研磨絲桿 Ground Ball Screw
Y	集中供油 Central Lube
A	出口海外版 Overseas Edition
2601001	非標項目號 Non-standard Item No.

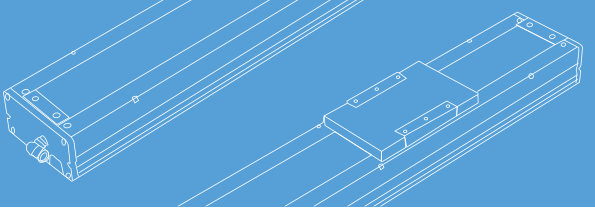

免費服務專線：大陸 400-716-8787
Toll-Free Number China

基本仕様 Specification

規格 Spec	位置重複精度 Repeatability (mm)	±0.01				
	螺桿導程 Ball Screw Lead (mm)	5	10	20	32	
	最高速度 Maximum Speed (mm/s)	250	500	1000	1600	
	最大可搬重量 Maximum Payload	水平使用 Horizontal (kg)	50	30	18	5
		垂直使用 Vertical (kg)	12	10	3	-
	定格推力 Rated Thrust (N)	683	341	174	107	
	標準行程 Stroke Pitch (mm)	50-1050mm/50間隔 50 mm Pitch				
部品 Parts	AC伺服馬達容量 AC Servo Motor Output (W)	200				
	滾珠螺桿外徑 Ball Screw Ø (mm)	C7 φ 16				
	高剛性直線滑軌 High Rigidity Linear Guide (mm)	W12XH7.5				
	連軸器 Coupling (mm)	10X14/11 (註1)				
	原點感應器 Home Sensor	外掛 Outside	EE-SX672(NPN) FC-SPX303Z-2M(NPN)			

*行程超過750時，會產生螺桿偏擺，此時請將速度調降。
When the stroke is over 750mm, the run-out of the ballscrew will occur. We recommend to low down the working speed under this circumstances.
*馬達加速減速設定0.2秒。
Acceleration and deceleration value is set 0.2 second.

註1: 使用Panasonic 200W馬達時，馬達軸心為φ11；其他廠牌，馬達軸心為φ14。
Motor (200W) Shaft Diameter: Panasonic: 11mm; Other: 14mm.

感應器接線圖<原點及端點> Sensor Layout

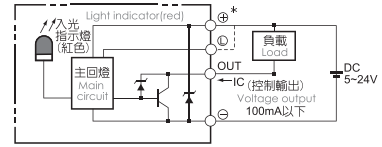

容許負載力距表 Allowable Overhang

水平安裝 Horizontal Installation					壁掛安裝 Wall Installation				
		A	B	C		A	B	C	
導程 5 Lead	30kg	882	65	78	25kg	100	84	1102	導程 5 Lead
	40kg	606	43	51	35kg	63	52	725	
	50kg	437	29	35	50kg	35	29	433	
導程 10 Lead	15kg	875	138	157	10kg	250	221	1311	導程 10 Lead
	25kg	485	73	83	20kg	110	97	633	
	30kg	386	56	64	30kg	64	56	385	
導程 20 Lead	5kg	1160	384	386	6kg	317	316	955	導程 20 Lead
	10kg	561	180	181	12kg	147	144	455	
	18kg	288	88	89	18kg	89	88	288	
導程 32 Lead	3kg	822	444	385	2kg	591	682	1256	導程 32 Lead
	5kg	492	255	224	5kg	224	255	488	
	-	-	-	-	-	-	-	-	

靜態容許負載慣量 Static Loading Moment

	MY	MP	MR
直交運轉 XYG/XYSA/YVT	150	150	130

*力距表所表示的數據，代表重心。
The torque value in the chart indicate the center of gravity.
*符合型錄規範的正常使用下，保證壽命為10000公里。
Operation life is 10,000km when the product is using under the specified conditions.
*倒吊使用無法套用標準規範，如有需求請洽詢我司業務。
Data information is not for ceiling-mount inverse use. Contact us for the details if you want to apply ceiling-mount inverse usage.

搭配伺服馬達一覽表 Suitable Motor Brand

廠牌 Brand	馬達記號 Mark	煞車有無 Brake	馬達容量 Watt	電源電壓 AC-Voltage	伺服馬達型號 Motor Model	驅動器型號 Driver Model
三菱 Mitsubishi	M	無煞車(水平仕様) No Brake (Horizontal Type)	200	220	HG-KN23J-S100	MR-JE-20A
		有煞車(垂直仕様) With Brake (Vertical Type)	200	220	HG-KN23BJ-S100	MR-JE-20A
松下 Panasonic	P	無煞車(水平仕様) No Brake (Horizontal Type)	200	220	MHMF022L1U2M	MADLN15SE
		有煞車(垂直仕様) With Brake (Vertical Type)	200	220	MHMF022L1V2M	MADLN15SE
台達 Delta	T	無煞車(水平仕様) No Brake (Horizontal Type)	200	220	ECM-B3M-C20602RS1	ASD-B3-0221-L
		有煞車(垂直仕様) With Brake (Vertical Type)	200	220	ECM-B3M-C20602SS1	ASD-B3-0221-L

應用例
一般/內嵌式
CFG/CFV
無塵/皮帶式
CFA/CFB
一般/螺桿式
CFK
齒輪齒條式
CFM
一般/螺桿式
CFS
一般/皮帶式
CFT
無塵/螺桿式
CFF
無塵/皮帶式
CFE
直交運轉
XYG/XYSA/YVT

參考資料
Reference

單軸
1 axis
CFF

CFF5M

CFF6M

CFF10

CFF12

CFF14

CFF17

CFF22

馬達外露/馬達下折

Motor Exposed / Motor Bottom Side

BC 馬達外露 Motor Exposed



● CAD圖面可至 www.cf16.com 下載 ●

單位 Unit: mm

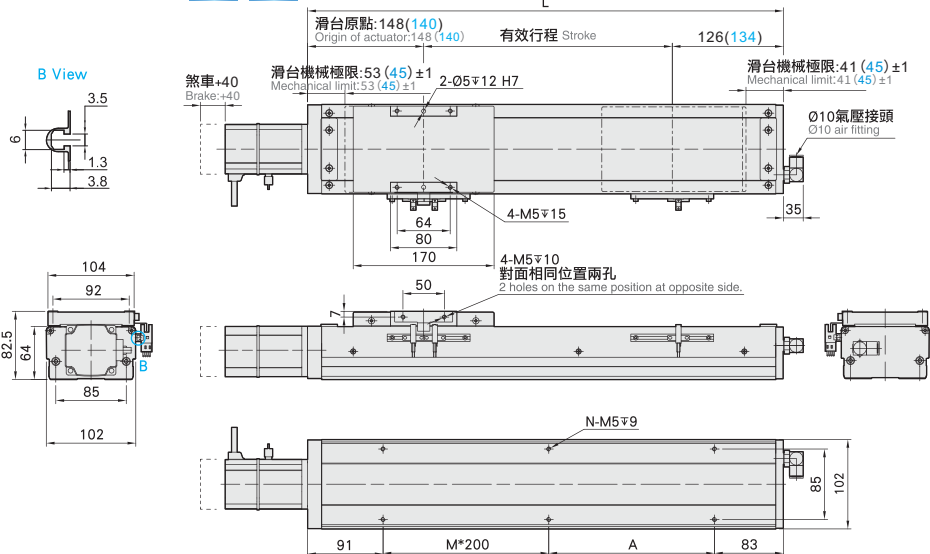

有效行程 stroke	50	100	150	200	250	300	350	400	450	500	550	600	650	700	750	800	850	900	950	1000	1050
L	324	374	424	474	524	574	624	674	724	774	824	874	924	974	1024	1074	1124	1174	1224	1274	1324
A	150	200	50	100	150	200	50	100	150	200	50	100	150	200	50	100	150	200	50	100	150
M	0	0	1	1	1	1	2	2	2	2	3	3	3	3	4	4	4	4	5	5	5
N	4	4	6	6	6	6	8	8	8	8	10	10	10	10	12	12	12	12	14	14	14
KG	6.19	6.62	7.05	7.48	7.91	8.43	8.77	9.2	9.63	10.06	10.49	10.92	11.35	11.78	12.21	12.64	13.07	13.5	13.93	14.36	14.79

BM 馬達下折 Motor Bottom Side



● CAD圖面可至 www.cf16.com 下載 ●

單位 Unit: mm

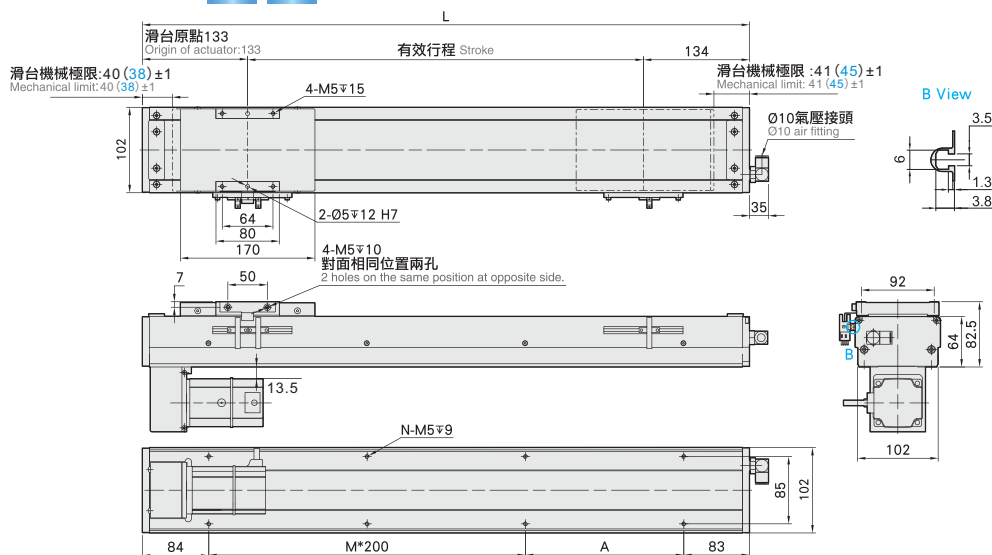

有效行程 stroke	50	100	150	200	250	300	350	400	450	500	550	600	650	700	750	800	850	900	950	1000	1050
L	317	367	417	467	517	567	617	667	717	767	817	867	917	967	1017	1067	1117	1167	1217	1267	1317
A	150	200	50	100	150	200	50	100	150	200	50	100	150	200	50	100	150	200	50	100	150
M	0	0	1	1	1	1	2	2	2	2	3	3	3	3	4	4	4	4	5	5	5
N	4	4	6	6	6	6	8	8	8	8	10	10	10	10	12	12	12	12	14	14	14
KG	7.22	7.65	8.08	8.51	8.94	9.37	9.8	10.23	10.66	11.09	11.52	11.95	12.38	12.81	13.24	13.67	14.1	14.53	14.96	15.39	15.82

馬達左折/馬達右折

Motor Left Side / Motor Right Side

免費服務專線：大陸 400-716-8787
Toll-Free Number China

BL 馬達左折 Motor Left Side



• CAD圖面可至 www.cf16.com 下載 •

單位 Unit : mm



有效行程 stroke	50	100	150	200	250	300	350	400	450	500	550	600	650	700	750	800	850	900	950	1000	1050
L	362	412	462	512	562	612	662	712	762	812	862	912	962	1012	1062	1112	1162	1212	1262	1312	1362
A	150	200	50	100	150	200	50	100	150	200	50	100	150	200	50	100	150	200	50	100	150
M	0	0	1	1	1	1	2	2	2	2	3	3	3	3	4	4	4	4	5	5	5
N	4	4	6	6	6	6	8	8	8	8	10	10	10	10	12	12	12	12	14	14	14
KG	7.02	7.45	7.88	8.31	8.74	9.17	9.6	10.03	10.46	10.89	11.32	11.75	12.18	12.61	13.04	13.47	13.9	14.33	14.76	15.19	15.62

BR 馬達右折 Motor Right Side



• CAD圖面可至 www.cf16.com 下載 •

單位 Unit : mm

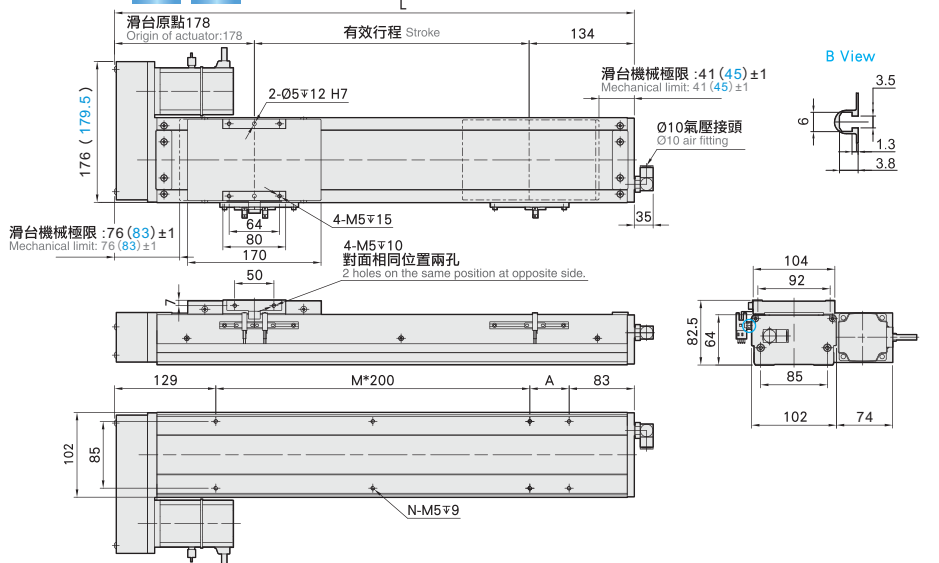

有效行程 stroke	50	100	150	200	250	300	350	400	450	500	550	600	650	700	750	800	850	900	950	1000	1050
L	362	412	462	512	562	612	662	712	762	812	862	912	962	1012	1062	1112	1162	1212	1262	1312	1362
A	150	200	50	100	150	200	50	100	150	200	50	100	150	200	50	100	150	200	50	100	150
M	0	0	1	1	1	1	2	2	2	2	3	3	3	3	4	4	4	4	5	5	5
N	4	4	6	6	6	6	8	8	8	8	10	10	10	10	12	12	12	12	14	14	14
KG	7.02	7.45	7.88	8.31	8.74	9.17	9.6	10.03	10.46	10.89	11.32	11.75	12.18	12.61	13.04	13.47	13.9	14.33	14.76	15.19	15.62

- 應用例
- 一般/內嵌式機
- CFG/CFV
- 無塵/皮帶式機
- CFA/CFB
- 一般/螺桿式機
- CFK
- 齒輪齒條式機
- CFM
- 一般/螺桿式機
- CFR
- 一般/皮帶式機
- CFV
- 無塵/螺桿式機
- CFE
- 無塵/皮帶式機
- XVY/XVS/XVT
- 直交運轉
- 參考資料
- 單軸
1 axis
CFF
- CFF5M
- CFF6M
- CFF10
- CFF12
- CFF14
- CFF17
- CFF22

CFF14 200W 伺服電機

單軸/1-axis

▶ 無塵室
Clean Room

▶ 滾珠螺桿
Ball Screw Drive

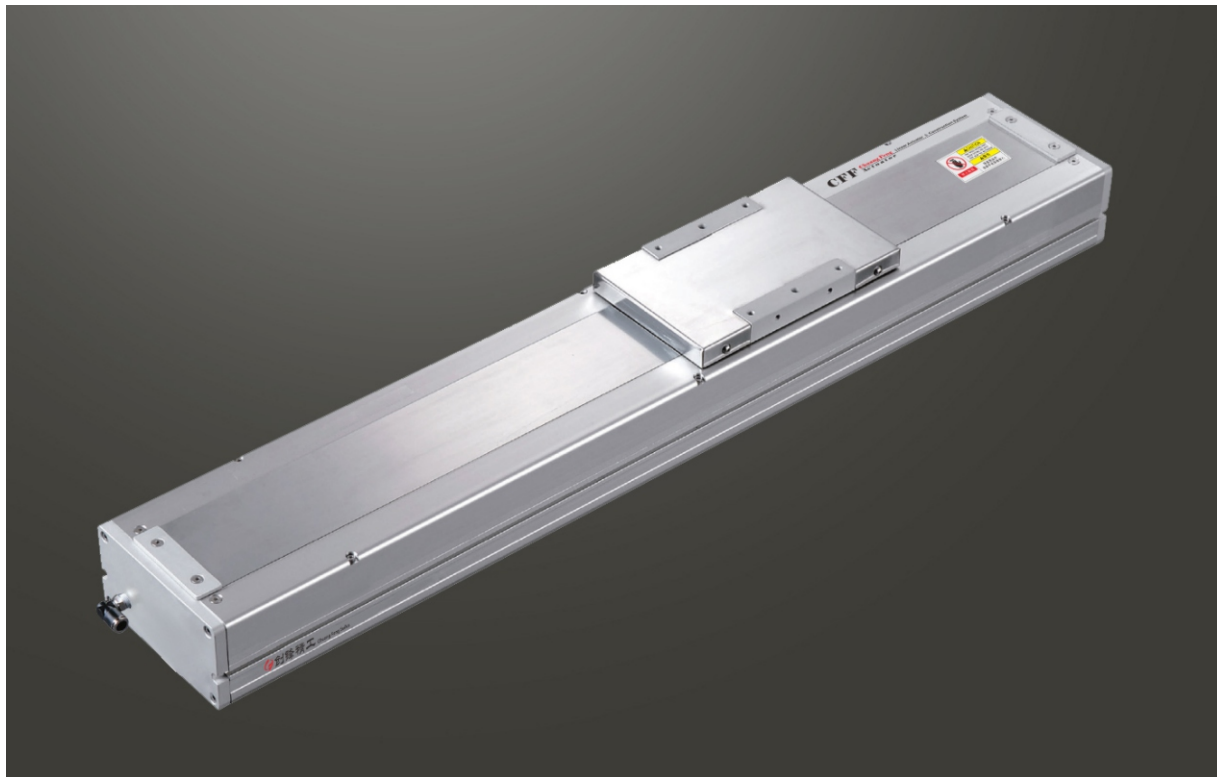

此圖僅供參考，出貨規格詳見尺寸圖面
The picture is just for the reference. Please check the actual dimensions on the drawing.

最大行程
Maximum Stroke **1050mm**

最高速度
Maximum Speed **1600mm/s**

馬達容量
Motor Output **200W**

滾珠螺桿
Ball Screw **Ø16mm**

直線滑軌
Linear Guide **15X12.5-2支**

型號表示方式 Ordering Method

CFF14 - L5 - 100 - BC - T200W - CN 3 - G

本體型號
Model

螺桿導程
Ball Screw Lead

行程
Stroke

05	05mm
10	10mm
20	20mm
32	32mm

50-1050mm
50間隔 50 mm Pitch

馬達位置
Motor Position

M	馬達直結 Motor Hidden In
BC	馬達外露 Motor Exposed
BL	馬達左折 Motor Left Side
BR	馬達右折 Motor Right Side
BM	馬達下折 Motor Bottom Side

電機安裝標準
Motor Installation

T	通用馬達安裝標準: General Motor
	三菱 Mitsubishi
	台達 Delta
	安川 Yaskawa
	匯川 Inovance
	等等 Etc
P	松下馬達安裝標準 Panasonic Motor

馬達容量
Motor Output

100W	-
200W	200W
400W	-
750W	-

原點與極限開關選配
Home & Limit Switch Selection

關電開關	Power-off Switch
無記號	不含開關 No Mark No Sensors
CN	創鋒NPN CF NPN
CP	創鋒PNP CF PNP
JN	嘉准NPN F&C NPN
JP	嘉准PNP F&C PNP
ON	歐姆龍NPN OMRON NPN
OP	歐姆龍PNP OMRON PNP

開關數量
Number of switches

外掛型 Out Side	
1	1只 1 Pc
2	2只 2 Pc
3	3只 3 Pc

※選擇行程50時，有以下限制：
When the stroke is 50mm, the sensor installation has the following restrictions:
1. 原點與極限開關需放置於不同側。
Home sensor and limit sensor has to be installed on the different side of body.
2. 滑座左右兩側皆需安裝感應片。
Both sides of slider need to install the sensor trigger device.

配置選項
Configuration Options

無記號	創鋒標準配置 CF Standard
G	關鍵部件進口配置 Imported Key Components
P	底座銷釘孔 Base Pin Holes
J	兩端開鍵槽 Keyways Both Ends
B	本體黑色 Black Housing
M	研磨絲桿 Ground Ball Screw
Y	集中供油 Central Lube
A	出口海外版 Overseas Edition
2601001	非標項目號 Non-standard Item No.

※其它配置記號諮詢創鋒營業代表
※ For inquiries about other configuration marks, please consult Chuangfeng.

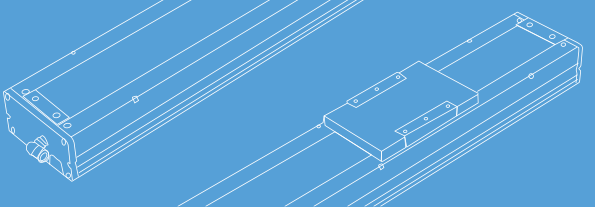

免費服務專線：大陸 400-716-8787
Toll-Free Number China

基本仕様 Specification

規格 Spec	位置重複精度 Repeatability (mm)	±0.01				
	螺桿導程 Ball Screw Lead (mm)	5	10	20	32	
	最高速度 Maximum Speed (mm/s)	250	500	1000	1600	
	最大可搬重量 Maximum Payload	水平使用 Horizontal (kg)	95	75	35	15
		垂直使用 Vertical (kg)	27	18	7	-
	定格推力 Rated Thrust (N)	683	341	174	107	
	標準行程 Stroke Pitch (mm)	50-1050mm/50間隔 50 mm Pitch				
部品 Parts	AC伺服馬達容量 AC Servo Motor Output (W)	200				
	滾珠螺桿外徑 Ball Screw Ø (mm)	C7 φ 16				
	高剛性直線滑軌 High Rigidity Linear Guide (mm)	W15XH12.5				
	連軸器 Coupling (mm)	10X14/11 (註1)				
	原點感應器 Home Sensor	外掛 Outside	EE-SX672(NPN)/FC-SPX303Z-2M(NPN)			
內置 Built-In		EE-SX674(NPN)/FC-SPX307Z-2M(NPN)				

*行程超過750時，會產生螺桿偏擺，此時請將速度調降。
When the stroke is over 750mm, the run-out of the ballscrew will occur. We recommend to low down the working speed under this circumstances.
*馬達加減速設定0.2秒。
Acceleration and deceleration value is set 0.2 second.
註1:使用Panasonic 200W馬達時，馬達軸心為φ11；其他廠牌，馬達軸心為φ14。
Motor (200W) Shaft Diameter: Panasonic: 11mm; Other: 14mm.

感應器接線圖<原點及端點> Sensor Layout

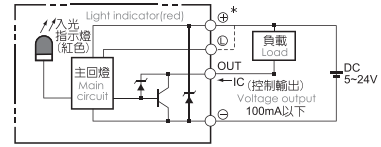

容許負載力距表 Allowable Overhang

水平安裝 Horizontal Installation					壁掛安裝 Wall Installation							
(單位 Unit : mm)					(單位 Unit : mm)							
	A	B	C		A	B	C		A	B	C	
導程 5 Lead	60kg	2512	242	232	55kg	257	269	2883	75kg	178	186	2000
	80kg	1811	172	164	95kg	133	138	1537	35kg	363	395	2368
	95kg	1537	138	133	55kg	218	238	1445	75kg	150	164	1004
導程 10 Lead	30kg	2727	470	430	12kg	854	1019	2552	10kg	1500	1500	
	50kg	1577	266	242	20kg	500	596	1588	14kg	1072	1072	
	75kg	1004	164	150	35kg	271	324	1005	18kg	833	833	
導程 20 Lead	10kg	2304	1222	1028	8kg	787	1060	1980	4kg	2980	2980	
	22kg	1443	540	451	15kg	405	545	1033	7kg	1700	1700	
	35kg	1005	324	271	-	-	-	-	-	-	-	
導程 32 Lead	10kg	1555	840	623	-	-	-	-	-	-	-	
	15kg	1033	545	405	-	-	-	-	-	-	-	
	-	-	-	-	-	-	-	-	-	-	-	

靜態容許負載慣量 Static Loading Moment

靜態容許負載慣量 Static Loading Moment		(單位 Unit : mm)
MY		551
MP		552
MR		485

*力距表所表示的數據，代表重心。
The torque value in the chart indicate the center of gravity.
*符合型錄規範的正常情況下，保證壽命為10000公里。
Operation life is 10,000km when the product is using under the specified conditions.
*倒吊使用無法套用標準規範，如有需求請洽詢我司業務。
Data information is not for ceiling-mount inverse use. Contact us for the details if you want to apply ceiling-mount inverse usage.

搭配伺服馬達一覽表 Suitable Motor Brand

廠牌 Brand	馬達記號 Mark	煞車有無 Brake	馬達容量 Watt	電源電壓 AC-Voltage	伺服馬達型號 Motor Model	驅動器型號 Driver Model
三菱 Mitsubishi	M	無煞車(水平仕様) No Brake (Horizontal Type)	200	220	HG-KN23J-S100	MR-JE-20A
		有煞車(垂直仕様) With Brake (Vertical Type)	200	220	HG-KN23BJ-S100	MR-JE-20A
松下 Panasonic	P	無煞車(水平仕様) No Brake (Horizontal Type)	200	220	MHMF022L1U2M	MADLN15SE
		有煞車(垂直仕様) With Brake (Vertical Type)	200	220	MHMF022L1V2M	MADLN15SE
台達 Delta	T	無煞車(水平仕様) No Brake (Horizontal Type)	200	220	ECM-B3M-C20602RS1	ASD-B3-0221-L
		有煞車(垂直仕様) With Brake (Vertical Type)	200	220	ECM-B3M-C20602SS1	ASD-B3-0221-L

應用例
一般/內嵌式樣
CFG/CFV
無塵/皮帶式樣
CFA/CFB
一般/螺桿式樣
CFK
齒輪齒條式樣
CFM
一般/螺桿式樣
CFS
一般/皮帶式樣
CFT
無塵/螺桿式樣
CFF
無塵/皮帶式樣
CFE
垂直運送
XYG/XYA/XYT
參考資料
Reference

單軸
1 axis
CFF

CFF5M
CFF6M
CFF10
CFF12
CFF14
CFF17
CFF22



馬達直結/馬達外露

Motor Hidden In / Motor Exposed

M 馬達直結 Motor Hidden In



• CAD圖面可至 www.cf16.com 下載 •

單位 Unit: mm

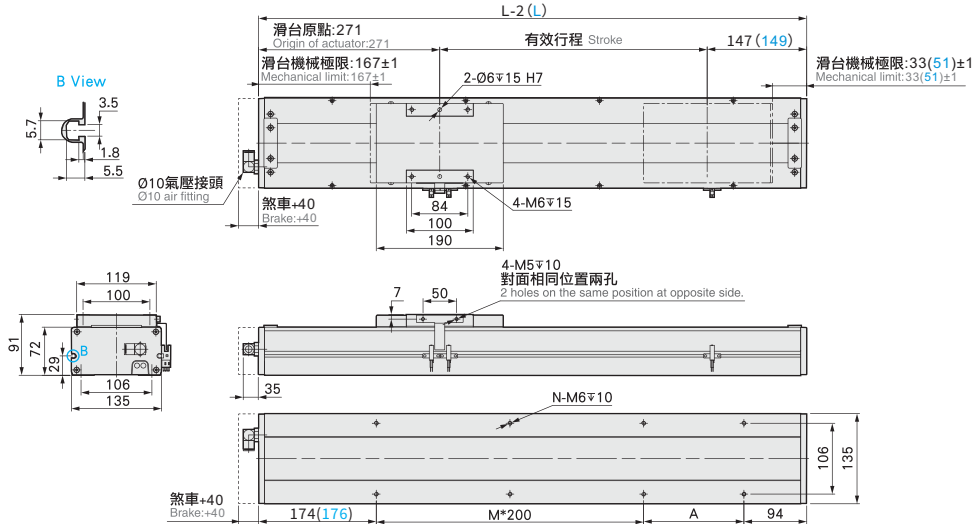

有效行程 stroke	50	100	150	200	250	300	350	400	450	500	550	600	650	700	750	800	850	900	950	1000	1050
L	470	520	570	620	670	720	770	820	870	920	970	1020	1070	1120	1170	1220	1270	1320	1370	1420	1470
A	200	50	100	150	200	50	100	150	200	50	100	150	200	50	100	150	200	50	100	150	200
M	0	1	1	1	1	2	2	2	2	3	3	3	3	4	4	4	4	5	5	5	5
N	4	6	6	6	6	8	8	8	8	10	10	10	10	12	12	12	12	14	14	14	14
KG	11.5	12.1	12.7	13.3	13.9	14.5	15.1	15.7	16.3	16.9	17.5	18.1	18.7	19.3	19.9	20.5	21.1	21.7	22.3	22.9	23.5

BC 馬達外露 Motor Exposed



• CAD圖面可至 www.cf16.com 下載 •

單位 Unit: mm

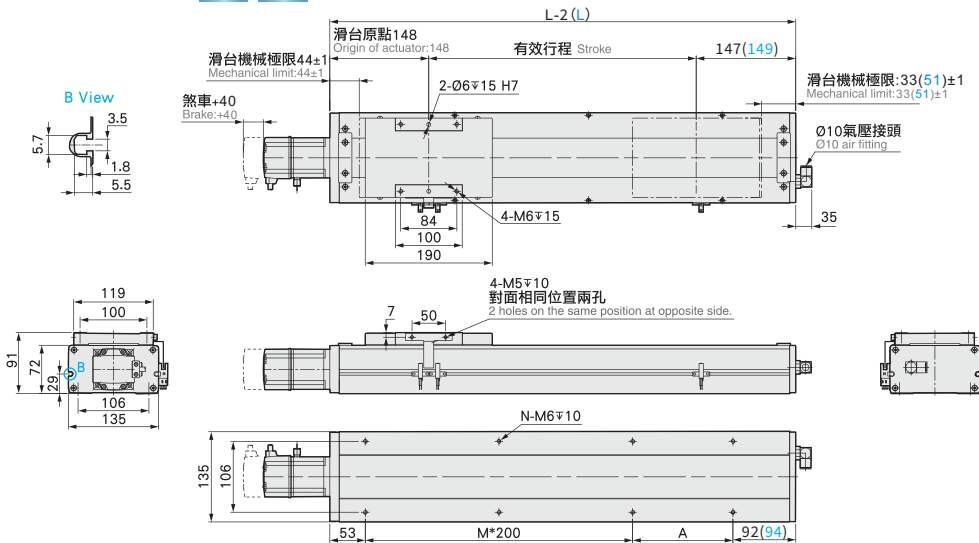

有效行程 stroke	50	100	150	200	250	300	350	400	450	500	550	600	650	700	750	800	850	900	950	1000	1050
L	347	397	447	497	547	597	647	697	747	797	847	897	947	997	1047	1097	1147	1197	1247	1297	1347
A	200	50	100	150	200	50	100	150	200	50	100	150	200	50	100	150	200	50	100	150	200
M	0	1	1	1	1	2	2	2	2	3	3	3	3	4	4	4	4	5	5	5	5
N	4	6	6	6	6	8	8	8	8	10	10	10	10	12	12	12	12	14	14	14	14
KG	10.5	11.1	11.7	12.3	12.9	13.5	14.1	14.7	15.3	15.9	16.5	17.1	17.7	18.3	18.9	19.5	20.1	20.7	21.3	21.9	22.5

馬達左折/馬達右折

Motor Left Side / Motor Right Side

免費服務專線：大陸 400-716-8787
Toll-Free Number China

BL 馬達左折 Motor Left Side



• CAD圖面可至 www.cf16.com 下載 •

單位 Unit : mm

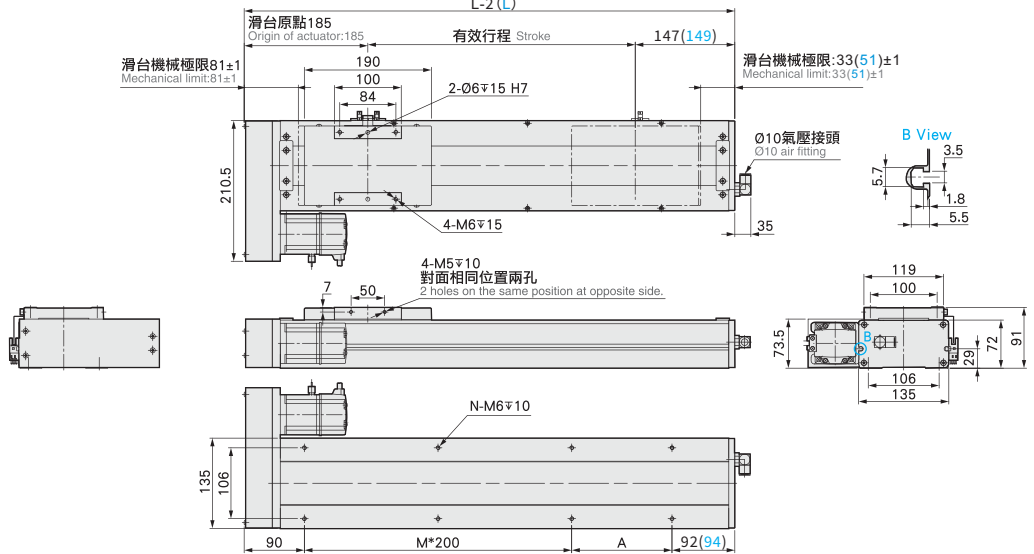

有效行程 stroke	50	100	150	200	250	300	350	400	450	500	550	600	650	700	750	800	850	900	950	1000	1050
L	384	434	484	534	584	634	684	734	784	834	884	934	984	1034	1084	1134	1184	1234	1284	1334	1384
A	200	50	100	150	200	50	100	150	200	50	100	150	200	50	100	150	200	50	100	150	200
M	0	1	1	1	1	2	2	2	2	3	3	3	3	4	4	4	4	5	5	5	5
N	4	6	6	6	6	8	8	8	8	10	10	10	10	12	12	12	12	14	14	14	14
KG	10.9	11.52	12.14	12.76	13.38	14	14.62	15.24	15.86	16.48	17.1	17.72	18.34	18.96	19.58	20.2	20.82	21.44	22.06	22.68	23.3

BR 馬達右折 Motor Right Side



• CAD圖面可至 www.cf16.com 下載 •

單位 Unit : mm

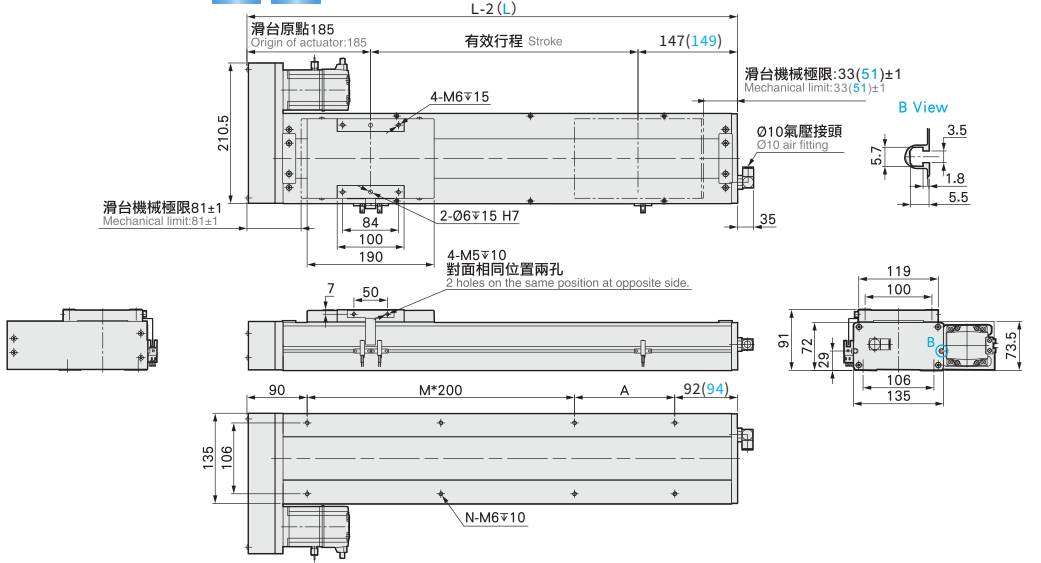

有效行程 stroke	50	100	150	200	250	300	350	400	450	500	550	600	650	700	750	800	850	900	950	1000	1050
L	384	434	484	534	584	634	684	734	784	834	884	934	984	1034	1084	1134	1184	1234	1284	1334	1384
A	200	50	100	150	200	50	100	150	200	50	100	150	200	50	100	150	200	50	100	150	200
M	0	1	1	1	1	2	2	2	2	3	3	3	3	4	4	4	4	5	5	5	5
N	4	6	6	6	6	8	8	8	8	10	10	10	10	12	12	12	12	14	14	14	14
KG	10.9	11.52	12.14	12.76	13.38	14	14.62	15.24	15.86	16.48	17.1	17.72	18.34	18.96	19.58	20.2	20.82	21.44	22.06	22.68	23.3

- 應用例
- 一般/內嵌式機
- CFG/CFV
- 無塵/皮帶式機
- CFA/CFB
- 一般/螺桿式機
- CFK
- 齒輪齒條式機
- CFM
- 一般/螺桿式機
- CFR
- 一般/皮帶式機
- CFU
- 無塵/螺桿式機
- CFV
- 無塵/皮帶式機
- CFE
- 直交通訊
- XYG/XYR/XYT
- 參考資料
- 單軸
- 1 axis
- CFE
- CFF5M
- CFF6M
- CFF10
- CFF12
- CFF14
- CFF17
- CFF22



馬達下折

Motor Bottom Side

單位 Unit: mm

BM 馬達下折 Motor Bottom Side



• CAD圖面可至 www.cf16.com 下載 •

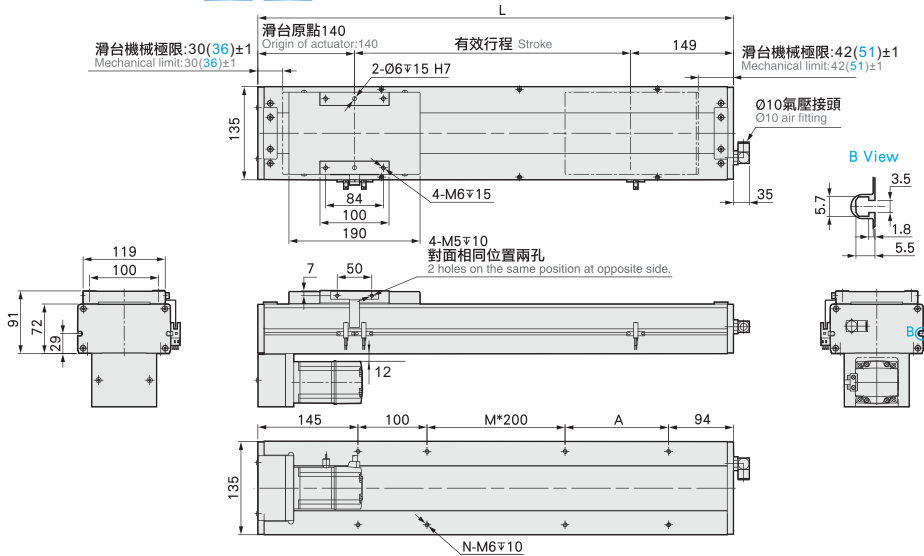

有效行程 stroke	50	100	150	200	250	300	350	400	450	500	550	600	650	700	750	800	850	900	950	1000	1050
L	339	389	439	489	539	589	639	689	739	789	839	889	939	989	1039	1089	1139	1189	1239	1289	1339
A	0	50	100	150	200	50	100	150	200	50	100	150	200	50	100	150	200	50	100	150	200
M	0	0	0	0	0	1	1	1	1	2	2	2	2	3	3	3	3	4	4	4	4
N	4	6	6	6	6	8	8	8	8	10	10	10	10	12	12	12	12	14	14	14	14
KG	10.9	11.52	12.14	12.76	13.38	14	14.62	15.24	15.86	16.48	17.1	17.72	18.34	18.96	19.58	20.2	20.82	21.44	22.06	22.68	23.3

免費服務專線：大陸 400-716-8787
Toll-free Number China

MEMO

應用例 Application	一般/內嵌式機 C/FG/C/FY	無塵/皮帶式機 C/FA/C/FB	一般/螺桿式機 C/FK	齒輪齒條式機 C/FM	一般/螺桿式機 C/FS	一般/皮帶式機 C/FT	無塵/螺桿式機 C/FF	無塵/皮帶式機 C/FE	直交連結 XYG/XYS/XYT	參考資料 Reference
--------------------	----------------------	----------------------	-----------------	----------------	-----------------	-----------------	-----------------	-----------------	---------------------	-------------------

單軸
1 axis
CFF

- CFF5M
- CFF6M
- CFF10
- CFF12
- CFF14
- CFF17
- CFF22

CFF14 400W 伺服電機

單軸/1-axis

▶ 無塵室
Clean Room

▶ 滾珠螺桿
Ball Screw Drive

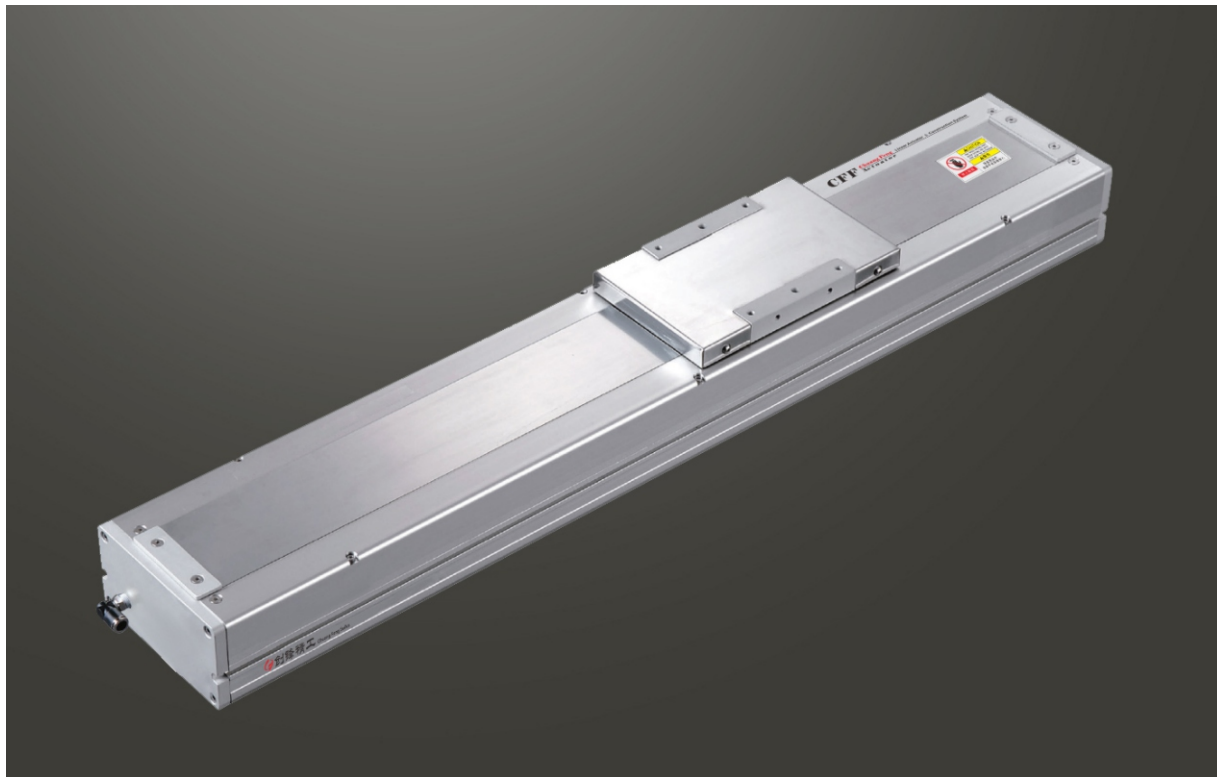

此圖僅供參考，出貨規格詳見尺寸圖面
The picture is just for the reference. Please check the actual dimensions on the drawing.

最大行程
Maximum Stroke 1050mm

最高速度
Maximum Speed 1600mm/s

馬達容量
Motor Output 400W

滾珠螺桿
Ball Screw $\varnothing 16\text{mm}$

直線滑軌
Linear Guide 15X12.5-2支

型號表示方式 Ordering Method

CFF14 - L5 - 100 - BC - T400W - CN 3 - G

本體型號
Model

螺桿導程
Ball Screw Lead

行程
Stroke

05	05mm
10	10mm
20	20mm
32	32mm

50-1050mm
50間隔 50 mm Pitch

馬達位置
Motor Position

M	馬達直結 Motor Hidden In
BC	馬達外露 Motor Exposed
BL	馬達左折 Motor Left Side
BR	馬達右折 Motor Right Side
BM	馬達下折 Motor Bottom Side

電機安裝標準
Motor Installation

T	通用馬達安裝標準: General Motor
	三菱 Mitsubishi
	台達 Delta
	安川 Yaskawa
	匯川 Inovance
	等等 Etc
P	松下馬達安裝標準 Panasonic Motor

馬達容量
Motor Output

100W	-
200W	-
400W	400W
750W	-

原點與極限開關選配
Home & Limit Switch Selection

關電開關	Power-off Switch
無記號	不含開關 No Mark No Sensors
CN	創鋒NPN CF NPN
CP	創鋒PNP CF PNP
JN	嘉准NPN F&C NPN
JP	嘉准PNP F&C PNP
ON	歐姆龍NPN OMRON NPN
OP	歐姆龍PNP OMRON PNP

開關數量
Number of switches

外掛型 Out Side	
1	1只 1 Pc
2	2只 2 Pc
3	3只 3 Pc

※選擇行程50時，有以下限制：
When the stroke is 50mm, the sensor installation has the following restrictions:
1. 原點與極限開關需放置於不同側。
Home sensor and limit sensor has to be installed on the different side of body.
2. 滑座左右兩側皆需安裝感應片。
Both sides of slider need to install the sensor trigger device.

配置選項
Configuration Options

無記號	創鋒標準配置 CF Standard
G	關鍵部件進口配置 Imported Key Components
P	底座銷釘孔 Base Pin Holes
J	兩端開鍵槽 Keyways Both Ends
B	本體黑色 Black Housing
M	研磨絲桿 Ground Ball Screw
Y	集中供油 Central Lube
A	出口海外版 Overseas Edition
2601001	非標項目號 Non-standard Item No.

※其它配置記號諮詢創鋒營業代表
※ For inquiries about other configuration marks, please consult Chuangfeng.

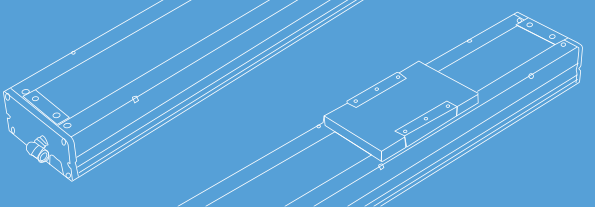

免費服務專線：大陸 400-716-8787
Toll-Free Number China

基本仕様 Specification

規格 Spec	位置重複精度 Repeatability (mm)	±0.01				
	螺桿導程 Ball Screw Lead (mm)	5	10	20	32	
	最高速度 Maximum Speed (mm/s)	250	500	1000	1600	
	最大可搬重量 Maximum Payload	水平使用 Horizontal (kg)	110	88	40	30
		垂直使用 Vertical (kg)	33	22	10	8
	定格推力 Rated Thrust (N)	1388	694	347	217	
部品 Parts	標準行程 Stroke Pitch (mm)	50-1050mm/50間隔 50 mm Pitch				
	AC伺服馬達容量 AC Servo Motor Output (W)	400				
	滾珠螺桿外徑 Ball Screw Ø (mm)	C7 φ 16				
	高剛性直線滑軌 High Rigidity Linear Guide (mm)	W15XH12.5				
	連軸器 Coupling (mm)	10X14				
	原點感應器 Home Sensor	外掛 Outside	EE-SX672(NPN)/FC-SPX303Z-2M(NPN)			
內置 Built-in		EE-SX674(NPN)/FC-SPX307Z-2M(NPN)				

*行程超過750時，會產生螺桿偏擺，此時請將速度調降。
When the stroke is over 750mm, the run-out of the ballscrew will occur. We recommend to low down the working speed under this circumstances.

*馬達加減速設定0.2秒。
Acceleration and deceleration value is set 0.2 second.

感應器接線圖<原點及端點> Sensor Layout

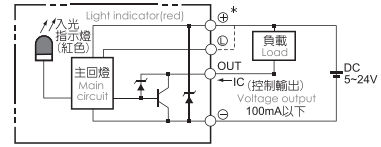

容許負載力距表 Allowable Overhang

水平安裝 Horizontal Installation				壁掛安裝 Wall Installation				垂直安裝 Vertical Installation			
		A	B	A	B	C	A	B	C		
導程 5 Lead	60kg	2512	242	232	55kg	257	269	2883	15kg	1118	1118
	80kg	1811	172	164	75kg	178	186	2000	22kg	770	770
	110kg	1284	114	108	110kg	108	114	1284	33kg	513	513
導程 10 Lead	30kg	2727	470	430	35kg	363	395	2368	10kg	1500	1500
	50kg	1577	266	242	55kg	218	238	1445	14kg	1072	1072
	88kg	854	134	122	88kg	123	134	854	22kg	682	682
導程 20 Lead	10kg	2304	1222	1028	12kg	854	1019	2552	7kg	1700	1700
	22kg	1443	540	451	20kg	500	596	1588	10kg	1188	1188
	40kg	860	277	233	40kg	233	277	860	-	-	-
導程 32 Lead	15kg	1033	545	405	15kg	405	545	1033	5kg	1503	1503
	25kg	604	311	233	30kg	188	251	495	8kg	944	944
	30kg	495	251	188	-	-	-	-	-	-	-

靜態容許負載慣量 Static Loading Moment

	(單位 Unit : N.m)
MY	551
MP	552
MR	485

*力距表所表示的數據，代表重心。
The torque value in the chart indicate the center of gravity.
*符合型錄規範的正常使用下，保證壽命為10000公里。
Operation life is 10,000km when the product is using under the specified conditions.
*倒吊使用無法套用標準規範，如有需求請洽詢我司業務。
Data information is not for ceiling-mount inverse use. Contact us for the details if you want to apply ceiling-mount inverse usage.

搭配伺服馬達一覽表 Suitable Motor Brand

廠牌 Brand	馬達記號 Mark	煞車有無 Brake	馬達容量 Watt	電源電壓 AC-Voltage	伺服馬達型號 Motor Model	驅動器型號 Driver Model
三菱 Mitsubishi	M	無煞車(水平仕様) No Brake (Horizontal Type)	400	220	HG-KN43J-S100	MR-JE-40A
		有煞車(垂直仕様) With Brake (Vertical Type)	400	220	HG-KN43BJ-S100	MR-JE-40A
松下 Panasonic	P	無煞車(水平仕様) No Brake (Horizontal Type)	400	220	MHMF042L1U2M	MBDLN25SE
		有煞車(垂直仕様) With Brake (Vertical Type)	400	220	MHMF042L1V2M	MBDLN25SE
台達 Delta	T	無煞車(水平仕様) No Brake (Horizontal Type)	400	220	ECM-B3M-C20604RS1	ASD-B3-0421-L
		有煞車(垂直仕様) With Brake (Vertical Type)	400	220	ECM-B3M-C20604SS1	ASD-B3-0421-L

應用例
一般/內嵌式樣
CFG/CFV
無塵/皮帶式樣
CFA/CFB
一般/螺桿式樣
CFK
齒輪齒條式樣
CFM
一般/螺桿式樣
CFS
一般/皮帶式樣
CFT
無塵/螺桿式樣
CFF
無塵/皮帶式樣
CFE
XYG/XYS/YVT
參考資料
CFF5M
CFF6M
CFF10
CFF12
CFF14
CFF17
CFF22

馬達直結/馬達外露

Motor Hidden In / Motor Exposed

M 馬達直結 Motor Hidden In



• CAD圖面可至 www.cf16.com 下載 •

單位 Unit: mm

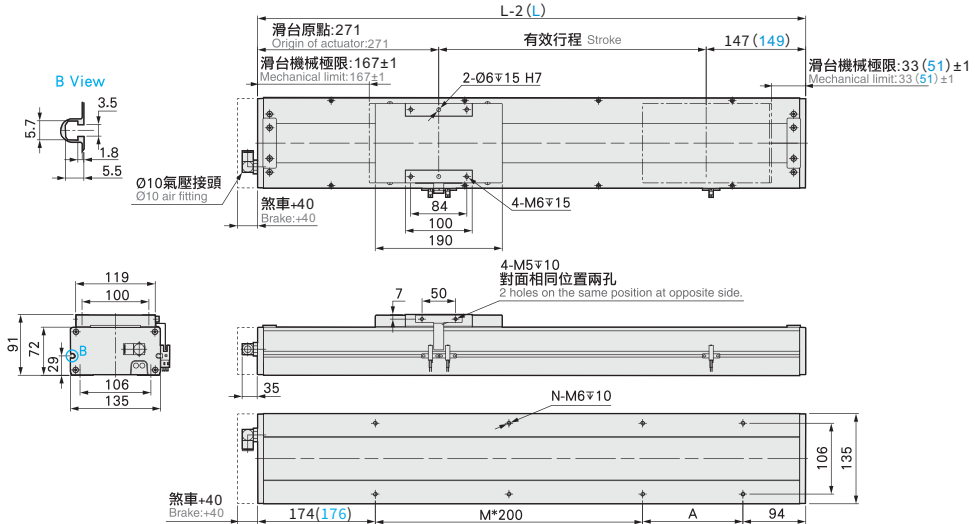

有效行程 stroke	50	100	150	200	250	300	350	400	450	500	550	600	650	700	750	800	850	900	950	1000	1050
L	470	520	570	620	670	720	770	820	870	920	970	1020	1070	1120	1170	1220	1270	1320	1370	1420	1470
A	200	50	100	150	200	50	100	150	200	50	100	150	200	50	100	150	200	50	100	150	200
M	0	1	1	1	1	2	2	2	2	3	3	3	3	4	4	4	4	5	5	5	5
N	4	6	6	6	6	8	8	8	8	10	10	10	10	12	12	12	12	14	14	14	14
KG	11.5	12.1	12.7	13.3	13.9	14.5	15.1	15.7	16.3	16.9	17.5	18.1	18.7	19.3	19.9	20.5	21.1	21.7	22.3	22.9	23.5

BC 馬達外露 Motor Exposed



• CAD圖面可至 www.cf16.com 下載 •

單位 Unit: mm

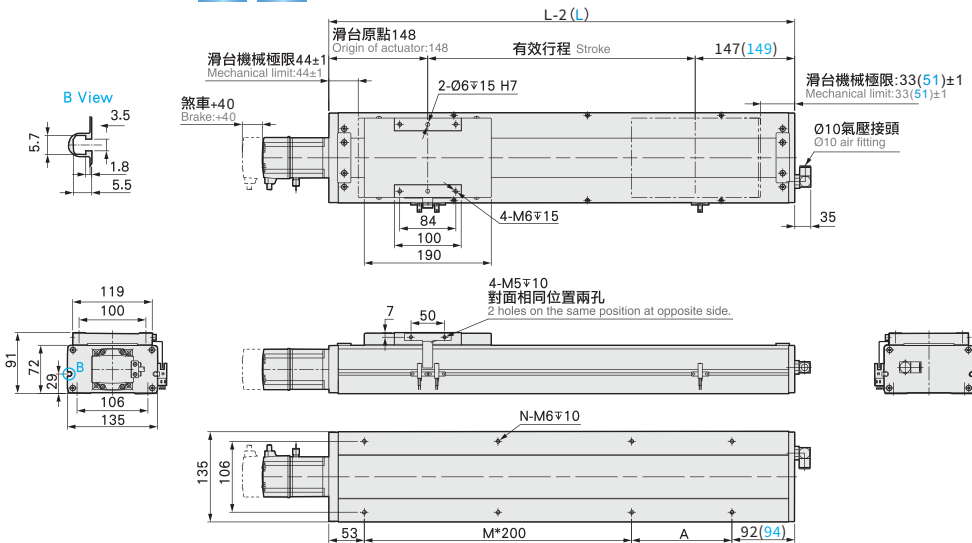

有效行程 stroke	50	100	150	200	250	300	350	400	450	500	550	600	650	700	750	800	850	900	950	1000	1050
L	347	397	447	497	547	597	647	697	747	797	847	897	947	997	1047	1097	1147	1197	1247	1297	1347
A	200	50	100	150	200	50	100	150	200	50	100	150	200	50	100	150	200	50	100	150	200
M	0	1	1	1	1	2	2	2	2	3	3	3	3	4	4	4	4	5	5	5	5
N	4	6	6	6	6	8	8	8	8	10	10	10	10	12	12	12	12	14	14	14	14
KG	10.5	11.1	11.7	12.3	12.9	13.5	14.1	14.7	15.3	15.9	16.5	17.1	17.7	18.3	18.9	19.5	20.1	20.7	21.3	21.9	22.5

馬達左折/馬達右折

Motor Left Side / Motor Right Side

免費服務專線：大陸 400-716-8787
Toll-Free Number China

BL 馬達左折 Motor Left Side



• CAD圖面可至 www.cf16.com 下載 •

單位 Unit : mm

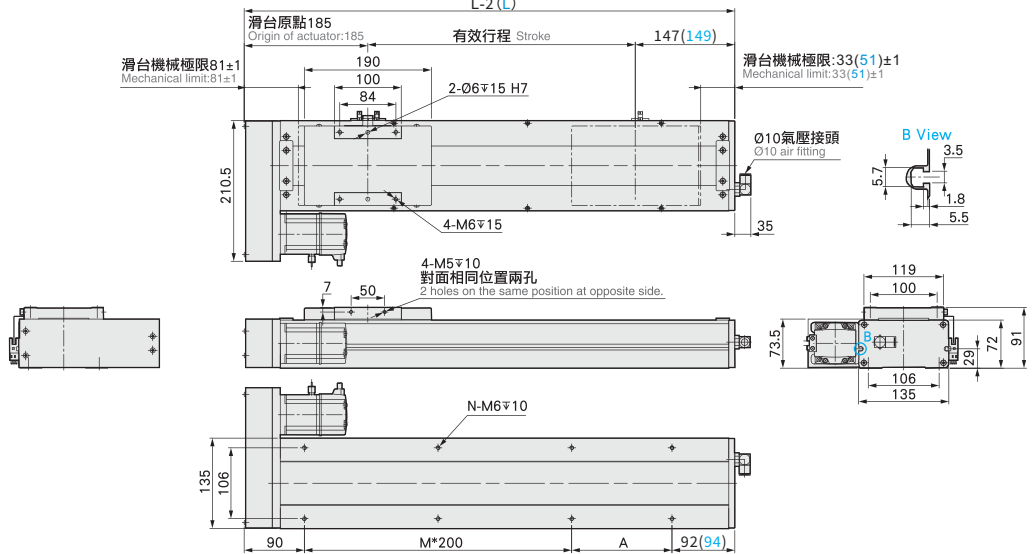

有效行程 stroke	50	100	150	200	250	300	350	400	450	500	550	600	650	700	750	800	850	900	950	1000	1050
L	384	434	484	534	584	634	684	734	784	834	884	934	984	1034	1084	1134	1184	1234	1284	1334	1384
A	200	50	100	150	200	50	100	150	200	50	100	150	200	50	100	150	200	50	100	150	200
M	0	1	1	1	1	2	2	2	2	3	3	3	3	4	4	4	4	5	5	5	5
N	4	6	6	6	6	8	8	8	8	10	10	10	10	12	12	12	12	14	14	14	14
KG	10.9	11.52	12.14	12.76	13.38	14	14.62	15.24	15.86	16.48	17.1	17.72	18.34	18.96	19.58	20.2	20.82	21.44	22.06	22.68	23.3

BR 馬達右折 Motor Right Side



• CAD圖面可至 www.cf16.com 下載 •

單位 Unit : mm

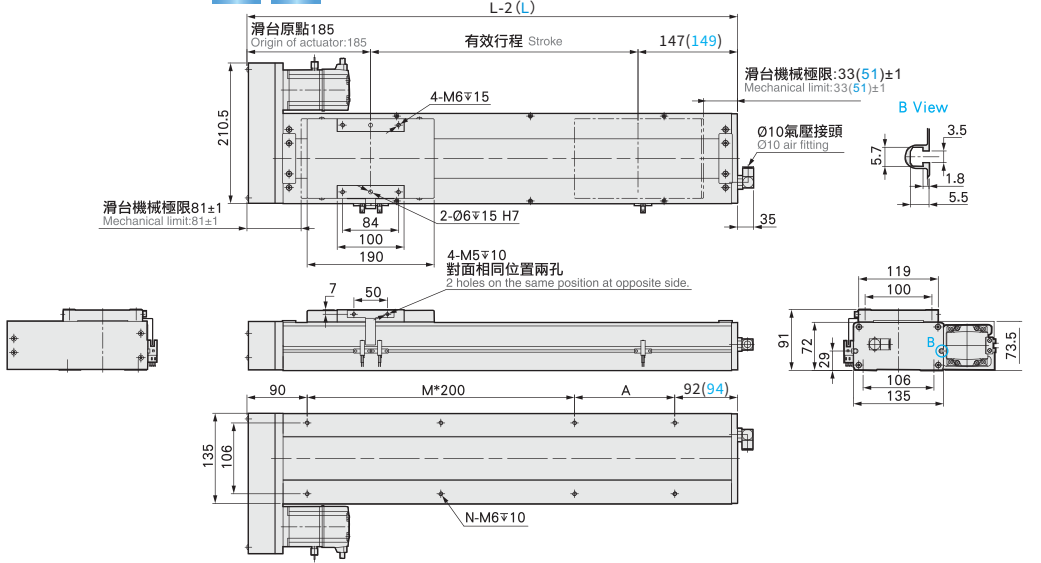

有效行程 stroke	50	100	150	200	250	300	350	400	450	500	550	600	650	700	750	800	850	900	950	1000	1050
L	384	434	484	534	584	634	684	734	784	834	884	934	984	1034	1084	1134	1184	1234	1284	1334	1384
A	200	50	100	150	200	50	100	150	200	50	100	150	200	50	100	150	200	50	100	150	200
M	0	1	1	1	1	2	2	2	2	3	3	3	3	4	4	4	4	5	5	5	5
N	4	6	6	6	6	8	8	8	8	10	10	10	10	12	12	12	12	14	14	14	14
KG	10.9	11.52	12.14	12.76	13.38	14	14.62	15.24	15.86	16.48	17.1	17.72	18.34	18.96	19.58	20.2	20.82	21.44	22.06	22.68	23.3

- 應用例
- 一般/內嵌式機
- CFG/CFV
- 無塵/皮帶式機
- CFA/CFB
- 一般/螺桿式機
- CFK
- 齒輪齒條式機
- CFM
- 一般/螺桿式機
- CFR
- 一般/皮帶式機
- CFU
- 無塵/螺桿式機
- CFV
- 無塵/皮帶式機
- CFE
- 單軸
- XVY/XVS/YVT
- 參考資料
- 單軸
- 1 axis
- CFF
- CFF5M
- CFF6M
- CFF10
- CFF12
- CFF14
- CFF17
- CFF22



馬達下折

Motor Bottom Side

單位 Unit: mm



馬達下折 Motor Bottom Side



• CAD圖面可至 www.cf16.com 下載 •

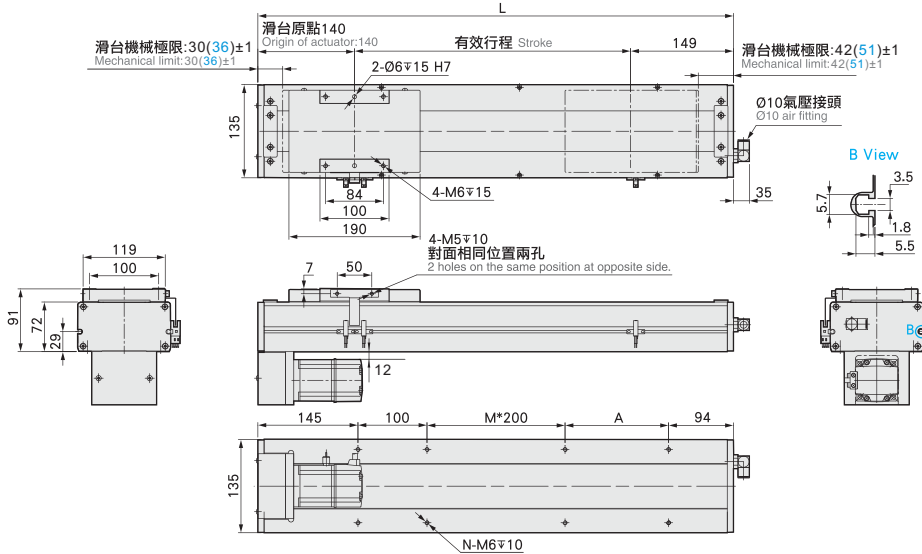

有效行程 stroke	50	100	150	200	250	300	350	400	450	500	550	600	650	700	750	800	850	900	950	1000	1050
L	339	389	439	489	539	589	639	689	739	789	839	889	939	989	1039	1089	1139	1189	1239	1289	1339
A	0	50	100	150	200	50	100	150	200	50	100	150	200	50	100	150	200	50	100	150	200
M	0	0	0	0	0	1	1	1	1	2	2	2	2	3	3	3	3	4	4	4	4
N	4	6	6	6	6	8	8	8	8	10	10	10	10	12	12	12	12	14	14	14	14
KG	10.9	11.52	12.14	12.76	13.38	14	14.62	15.24	15.86	16.48	17.1	17.72	18.34	18.96	19.58	20.2	20.82	21.44	22.06	22.68	23.3

免費服務專線：大陸 400-716-8787
Toll-free Number China

MEMO

應用例 Application	一般/內嵌式機 CfG/CfV	無塵/皮帶式機 CfA/CfB	一般/螺桿式機 CfK	齒輪齒條式機 CfM	一般/螺桿式機 CfS	一般/皮帶式機 CfT	無塵/螺桿式機 CfF	無塵/皮帶式機 CfE	直交連結 XYG/XYS/YVT	參考資料 Reference
--------------------	--------------------	--------------------	----------------	---------------	----------------	----------------	----------------	----------------	---------------------	-------------------

單軸
1 axis
CFF

CFF5M
CFF6M
CFF10
CFF12
CFF14
CFF17
CFF22

CFF17 400W 伺服電機

單軸/1-axis

▶ 無塵室 Clean Room ▶ 滾珠螺桿 Ball Screw Drive

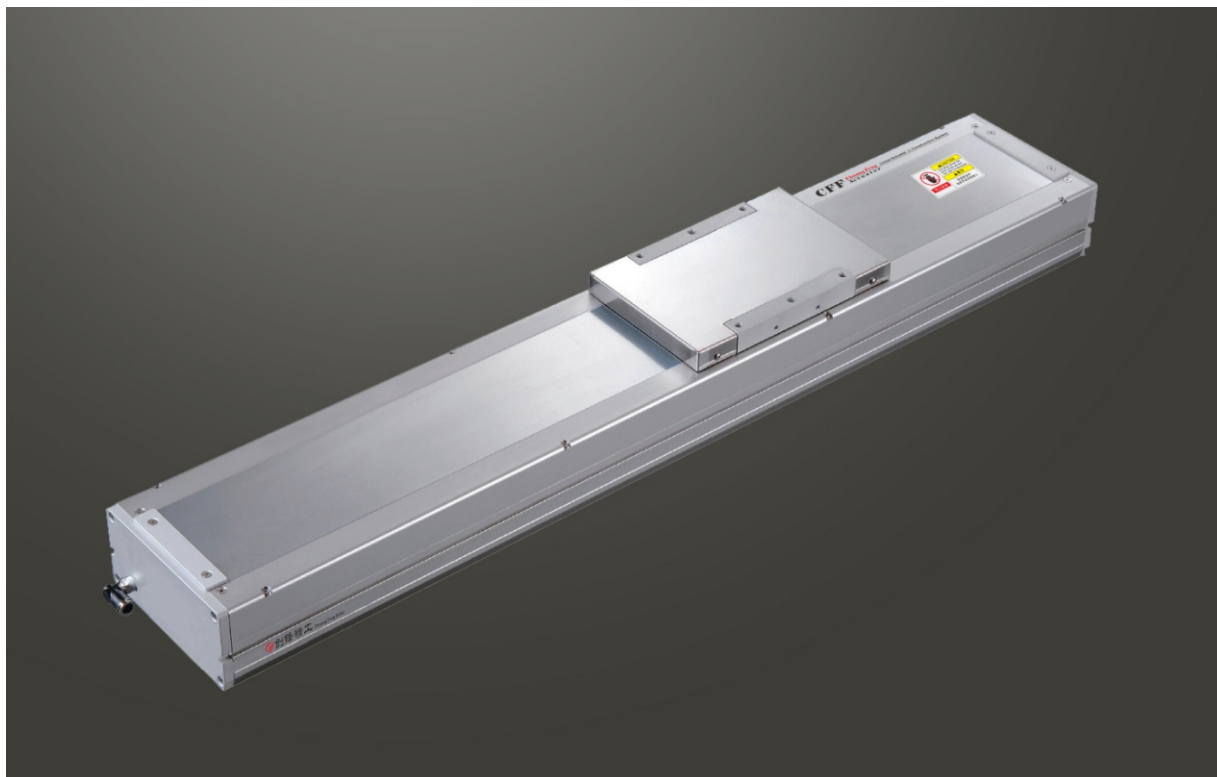

此圖僅供參考，出貨規格詳見尺寸圖面
The picture is just for the reference. Please check the actual dimensions on the drawing.

最大行程 Maximum Stroke **1250mm** 最高速度 Maximum Speed **2000mm/s** 馬達容量 Motor Output **400W** 滾珠螺桿 Ball Screw **Ø20mm** 直線滑軌 Linear Guide **20X15-2支**

型號表示方式 Ordering Method

CFF17 - L5 - 100 - BC - T400W - CN 3 - G

本體型號
Model

螺桿導程
Ball Screw Lead

05	05mm
10	10mm
20	20mm
40	40mm

行程
Stroke

50-1250mm
50間隔 50 mm Pitch

馬達位置
Motor Position

M	馬達直結 Motor Hidden In
BC	馬達外露 Motor Exposed
BL	馬達左折 Motor Left Side
BR	馬達右折 Motor Right Side
BM	馬達下折 Motor Bottom Side

電機安裝標準
Motor Installation

T	通用馬達安裝標準: General Motor
	三菱 Mitsubishi
	台達 Delta
	安川 Yaskawa
	匯川 Inovance
	等等 Etc
P	松下馬達安裝標準 Panasonic Motor

馬達容量
Motor Output

100W	-
200W	-
400W	400W
750W	-

原點與極限開關選配
Home & Limit Switch Selection

關電開關	Power-off Switch
無記號	不含開關 No Mark No Sensors
CN	創鋒NPN CF NPN
CP	創鋒PNP CF PNP
JN	嘉准NPN F&C NPN
JP	嘉准PNP F&C PNP
ON	歐姆龍NPN OMRON NPN
OP	歐姆龍PNP OMRON PNP

開關數量
Number of switches

外掛型	Out Side
1	1只 1 Pc
2	2只 2 Pc
3	3只 3 Pc

※選擇行程50時，有以下限制：
When the stroke is 50mm, the sensor installation has the following restrictions:
1. 原點與極限開關需放置於不同側。
Home sensor and limit sensor has to be installed on the different side of body.
2. 滑座左右兩側皆需安裝感應片。
Both sides of slider need to install the sensor trigger device.

配置選項
Configuration Options

無記號	創鋒標準配置 CF Standard
G	關鍵部件進口配置 Imported Key Components
P	底座銷釘孔 Base Pin Holes
J	兩端開鍵槽 Keyways Both Ends
B	本體黑色 Black Housing
M	研磨絲桿 Ground Ball Screw
Y	集中供油 Central Lube
A	出口海外版 Overseas Edition
2601001	非標項目號 Non-standard Item No.

※其它配置記號諮詢創鋒營業代表
※ For inquiries about other configuration marks, please consult Chuangfeng.

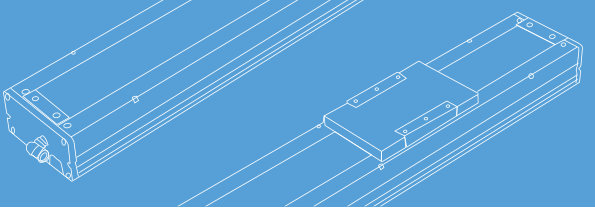

免費服務專線：大陸 400-716-8787
Toll-Free Number China

基本仕様 Specification

規格 Spec	位置重複精度 Repeatability (mm)	±0.01				
	螺桿導程 Ball Screw Lead (mm)	5	10	20	40	
	最高速度 Maximum Speed (mm/s)	250	500	1000	2000	
	最大可搬重量 Maximum Payload	水平使用 Horizontal (kg)	120	110	75	22
		垂直使用 Vertical (kg)	40	30	14	7
	定格推力 Rated Thrust (N)	1388	694	347	174	
標準行程 Stroke Pitch (mm)	50-1250mm/50間隔 50 mm Pitch					
部品 Parts	AC伺服馬達容量 AC Servo Motor Output (W)	400				
	滾珠螺桿外徑 Ball Screw Ø (mm)	C7 φ 20				
	高剛性直線滑軌 High Rigidity Linear Guide (mm)	W20XH15				
	連軸器 Coupling (mm)	12X14				
	原點感應器 Home Sensor	外掛 Outside	EE-SX672(NPN)/FC-SPX303Z-2M(NPN)			
內置 Built-in		EE-SX674(NPN)/FC-SPX307Z-2M(NPN)				

*行程超過850時，會產生螺桿偏擺，此時請將速度調降。
When the stroke is over 850mm, the run-out of the ballscrew will occur. We recommend to low down the working speed under this circumstances.

*馬達加減速設定0.2秒。
Acceleration and deceleration value is set 0.2 second.

感應器接線圖<原點極端點> Sensor Layout

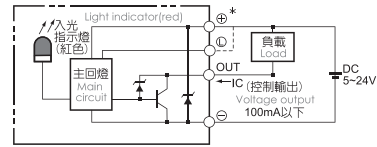

容許負載力距表 Allowable Overhang

水平安裝 Horizontal Installation				壁掛安裝 Wall Installation				垂直安裝 Vertical Installation			
		A	B	A	B	C	A	B	C		
導程 5 Lead	70kg	3235	349	408	75kg	377	322	2988	20kg	1368	1368
	90kg	2482	263	306	95kg	288	246	2333	30kg	911	911
	120kg	1850	187	217	120kg	218	187	1850	40kg	683	683
導程 10 Lead	65kg	1911	338	373	60kg	408	368	2092	15kg	1618	1618
	85kg	1445	248	276	80kg	296	266	1554	25kg	970	970
	110kg	1102	182	202	110kg	202	182	1102	30kg	808	808
導程 20 Lead	35kg	1666	547	538	30kg	633	644	1961	10kg	1922	1922
	55kg	1030	331	328	50kg	365	369	1143	14kg	1377	1377
	75kg	733	231	230	75kg	230	231	733	-	-	-
導程 40 Lead	15kg	1126	740	577	12kg	729	936	1417	4kg	2377	2377
	22kg	755	491	384	22kg	384	491	755	7kg	1356	1356
	-	-	-	-	-	-	-	-	-	-	-

靜態容許負載慣量 Static Loading Moment

	(單位 Unit : N.m)
MY	1032
MP	1034
MR	908

*力距表所表示的數據，代表重心。
The torque value in the chart indicate the center of gravity.
*符合型錄規範的正常使用下，保證壽命為10000公里。
Operation life is 10,000km when the product is using under the specified conditions.
*倒吊使用無法套用標準規範，如有需求請洽詢我司業務。
Data information is not for ceiling-mount inverse use. Contact us for the details if you want to apply ceiling-mount inverse usage.

搭配伺服馬達一覽表 Suitable Motor Brand

廠牌 Brand	馬達記號 Mark	煞車有無 Brake	馬達容量 Watt	電源電壓 AC-Voltage	伺服馬達型號 Motor Model	驅動器型號 Driver Model
三菱 Mitsubishi	M	無煞車(水平仕様) No Brake (Horizontal Type)	400	220	HG-KN43J-S100	MR-JE-40A
		有煞車(垂直仕様) With Brake (Vertical Type)	400	220	HG-KN43BJ-S100	MR-JE-40A
松下 Panasonic	P	無煞車(水平仕様) No Brake (Horizontal Type)	400	220	MHMF042L1U2M	MBDLN25SE
		有煞車(垂直仕様) With Brake (Vertical Type)	400	220	MHMF042L1V2M	MBDLN25SE
台達 Delta	T	無煞車(水平仕様) No Brake (Horizontal Type)	400	220	ECM-B3M-C20604RS1	ASD-B3-0421-L
		有煞車(垂直仕様) With Brake (Vertical Type)	400	220	ECM-B3M-C20604SS1	ASD-B3-0421-L

應用例
一般/內嵌式樣
CFG/CFV
無塵/皮帶式樣
CFA/CFB
一般/螺桿式樣
CFK
齒輪齒條式樣
CFM
一般/螺桿式樣
CFS
一般/皮帶式樣
CFT
無塵/螺桿式樣
CFF
無塵/皮帶式樣
CFE
直交運轉
XYG/XYS/XYT
參考資料
Reference

單軸
1 axis
CFF

CFF5M
CFF6M
CFF10
CFF12
CFF14
CFF17
CFF22



馬達直結/馬達外露

Motor Hidden In / Motor Exposed

M 馬達直結 Motor Hidden In



• CAD圖面可至 www.cf16.com 下載 •

單位 Unit: mm

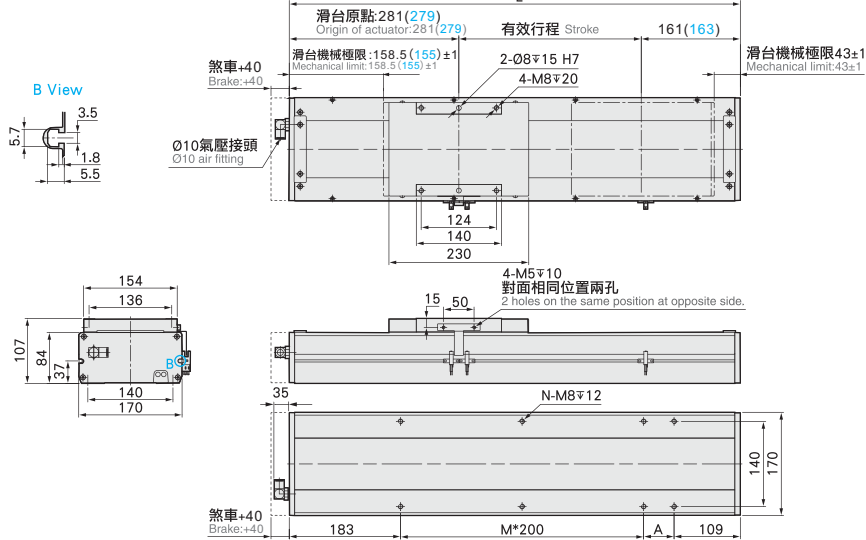

有效行程 stroke	50	100	150	200	250	300	350	400	450	500	550	600	650	700	750	800	850	900	950	1000	1050	1100	1150	1200	1250
L	492	542	592	642	692	742	792	842	892	942	992	1042	1092	1142	1192	1242	1292	1342	1392	1442	1492	1542	1592	1642	1692
A	200	50	100	150	200	50	100	150	200	50	100	150	200	50	100	150	200	50	100	150	200	50	100	150	200
M	0	1	1	1	1	2	2	2	2	3	3	3	3	4	4	4	5	5	5	5	5	6	6	6	6
N	4	6	6	6	6	8	8	8	8	10	10	10	10	12	12	12	12	14	14	14	14	16	16	16	16
KG	12.44	13.24	14.04	14.84	15.65	16.45	17.26	18.06	18.86	19.67	20.47	21.28	22.08	22.88	23.69	24.49	25.29	26.1	26.9	27.7	28.51	29.31	30.12	30.92	31.72

BC 馬達外露 Motor Exposed



• CAD圖面可至 www.cf16.com 下載 •

單位 Unit: mm

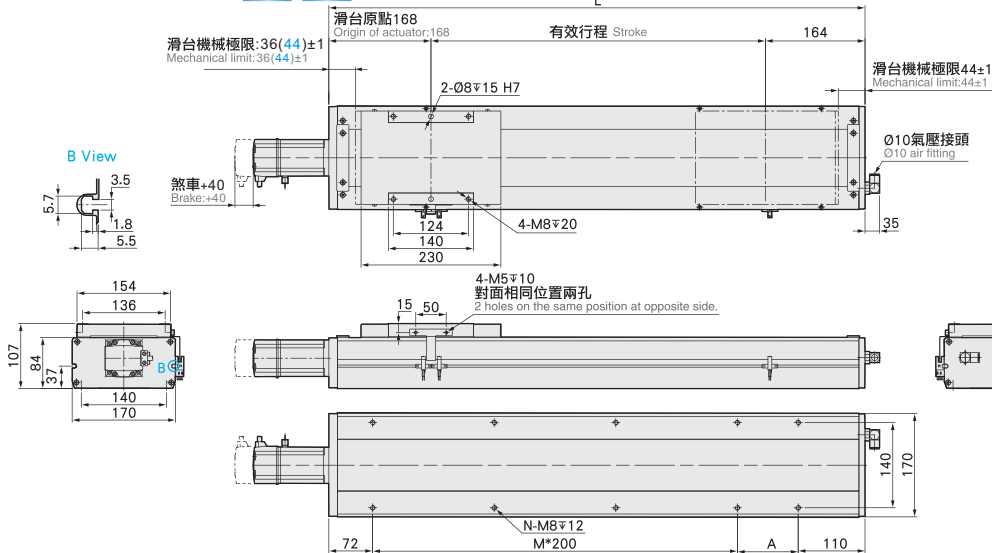

有效行程 stroke	50	100	150	200	250	300	350	400	450	500	550	600	650	700	750	800	850	900	950	1000	1050	1100	1150	1200	1250
L	382	432	482	532	582	632	682	732	782	832	882	932	982	1032	1082	1132	1182	1232	1282	1332	1382	1432	1482	1532	1582
A	200	50	100	150	200	50	100	150	200	50	100	150	200	50	100	150	200	50	100	150	200	50	100	150	200
M	0	1	1	1	1	2	2	2	2	3	3	3	3	4	4	4	4	5	5	5	5	6	6	6	6
N	4	6	6	6	6	8	8	8	8	10	10	10	10	12	12	12	12	14	14	14	14	16	16	16	16
KG	11.84	12.62	13.4	14.18	14.96	15.74	16.52	17.3	18.08	18.85	19.63	20.41	21.19	21.97	22.75	23.53	24.31	25.09	25.87	26.65	27.43	28.21	28.99	29.77	30.55

馬達左折/馬達右折

Motor Left Side / Motor Right Side

免費服務專線：大陸 400-716-8787
To-Be-Free Number China

BL 馬達左折 Motor Left Side



• CAD圖面可至 www.cf16.com 下載 •

單位 Unit : mm

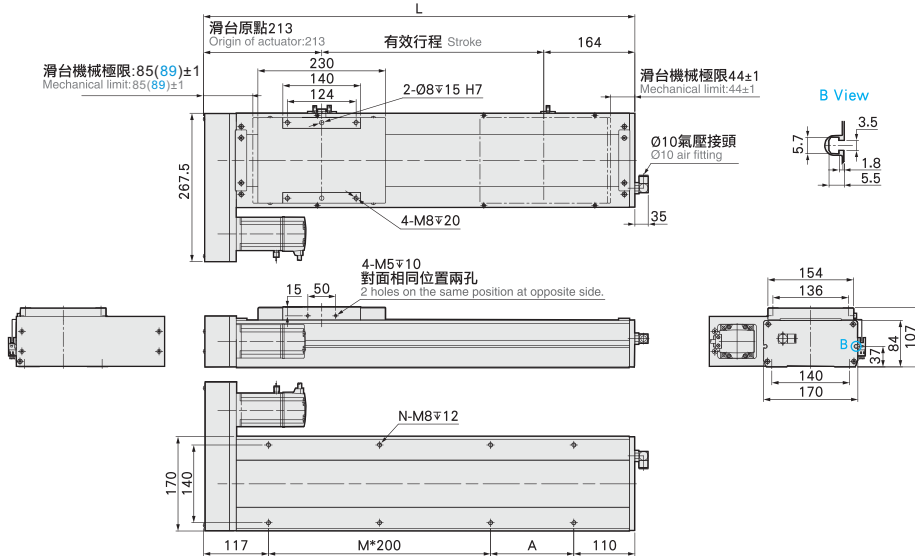

有效行程 stroke	50	100	150	200	250	300	350	400	450	500	550	600	650	700	750	800	850	900	950	1000	1050	1100	1150	1200	1250
L	427	477	527	577	627	677	727	777	827	877	927	977	1027	1077	1127	1177	1227	1277	1327	1377	1427	1477	1527	1577	1627
A	200	50	100	150	200	50	100	150	200	50	100	150	200	50	100	150	200	50	100	150	200	50	100	150	200
M	0	1	1	1	1	2	2	2	2	3	3	3	3	4	4	4	4	5	5	5	5	6	6	6	6
N	4	6	6	6	6	8	8	8	8	10	10	10	10	12	12	12	12	14	14	14	14	16	16	16	16
KG	12.61	13.39	14.17	14.96	15.74	16.53	17.31	18.1	18.88	19.67	20.45	21.24	22.02	22.81	23.59	24.38	25.17	25.95	26.74	27.52	28.31	29.09	29.88	30.66	31.45

BR 馬達右折 Motor Right Side



• CAD圖面可至 www.cf16.com 下載 •

單位 Unit : mm

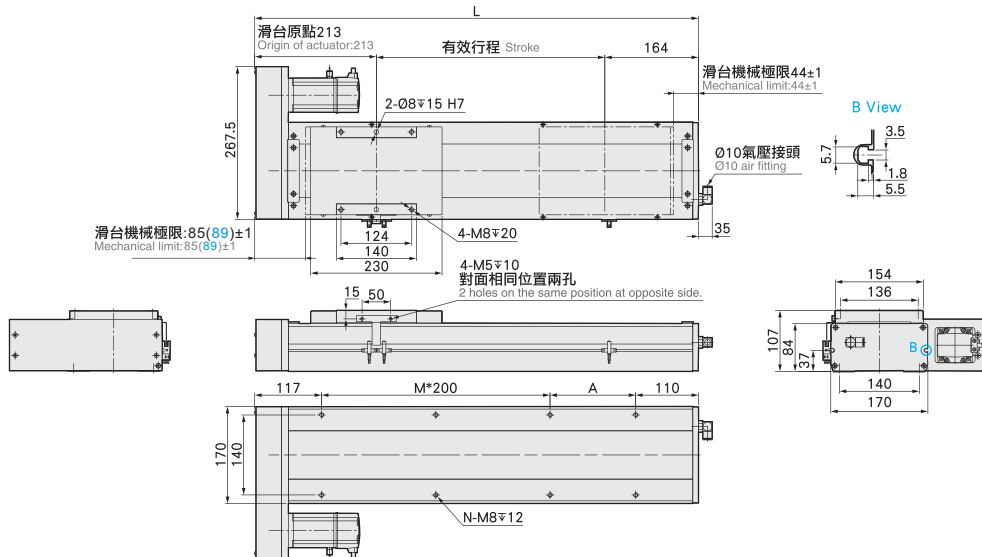

有效行程 stroke	50	100	150	200	250	300	350	400	450	500	550	600	650	700	750	800	850	900	950	1000	1050	1100	1150	1200	1250
L	427	477	527	577	627	677	727	777	827	877	927	977	1027	1077	1127	1177	1227	1277	1327	1377	1427	1477	1527	1577	1627
A	200	50	100	150	200	50	100	150	200	50	100	150	200	50	100	150	200	50	100	150	200	50	100	150	200
M	0	1	1	1	1	2	2	2	2	3	3	3	3	4	4	4	4	5	5	5	5	6	6	6	6
N	4	6	6	6	6	8	8	8	8	10	10	10	10	12	12	12	12	14	14	14	14	16	16	16	16
KG	12.61	13.39	14.17	14.96	15.74	16.53	17.31	18.1	18.88	19.67	20.45	21.24	22.02	22.81	23.59	24.38	25.17	25.95	26.74	27.52	28.31	29.09	29.88	30.66	31.45

應用例

一般/內嵌式
CFG/CFV

無塵/皮帶式
CFA/CFB

一般/螺桿式
CFK

齒輪齒條式
CFM

一般/螺桿式
CFS

一般/皮帶式
CFT

無塵/螺桿式
CFF

無塵/皮帶式
CFE

直交通路
XYG/XYSA/XYT

參考資料

單軸
1 axis
CFF

CFF5M

CFF6M

CFF10

CFF12

CFF14

CFF17

CFF22

馬達下折

Motor Bottom Side

單位 Unit: mm

BM 馬達下折 Motor Bottom Side



• CAD圖面可至 www.cf16.com 下載 •

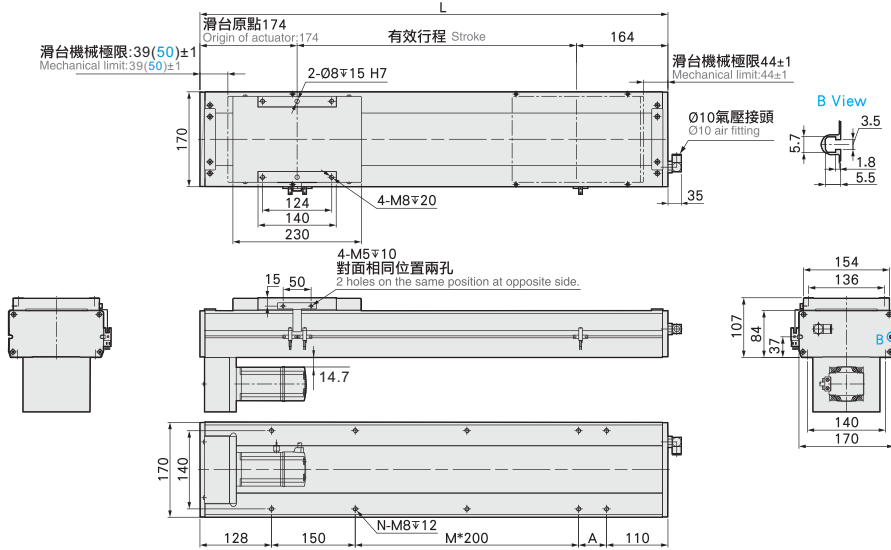

有效行程 stroke	50	100	150	200	250	300	350	400	450	500	550	600	650	700	750	800	850	900	950	1000	1050	1100	1150	1200	1250
L	388	438	488	538	588	638	688	738	788	838	888	938	988	1038	1088	1138	1188	1238	1288	1338	1388	1438	1488	1538	1588
A	150	50	100	150	200	50	100	150	200	50	100	150	200	50	100	150	200	50	100	150	200	50	100	150	200
M	0	0	0	0	0	1	1	1	1	2	2	2	2	3	3	3	3	4	4	4	4	5	5	5	5
N	4	6	6	6	6	8	8	8	8	10	10	10	10	12	12	12	12	14	14	14	14	16	16	16	16
KG	12.61	13.39	14.17	14.96	15.74	16.53	17.31	18.1	18.88	19.67	20.45	21.24	22.02	22.81	23.59	24.38	25.17	25.95	26.74	27.52	28.31	29.09	29.88	30.66	31.45

免費服務專線：大陸 400-716-8787
To-fee Number China

MEMO

應用例 Application
一般/內嵌式機 C/FG/C/FY
無塵/皮帶式機 C/FA/C/FB
一般/螺桿式機 C/FK
齒輪齒條式機 C/FM
一般/螺桿式機 C/FS
一般/皮帶式機 C/FT
無塵/螺桿式機 C/FF
無塵/皮帶式機 C/FE
直交連結 XYG/XYS/XYT
參考資料 Reference

單軸
1 axis
CFF

- CFF5M
- CFF6M
- CFF10
- CFF12
- CFF14
- CFF17
- CFF22

CFF17 750W 伺服電機

單軸/1-axis

▶ 無塵室
Clean Room

▶ 滾珠螺桿
Ball Screw Drive

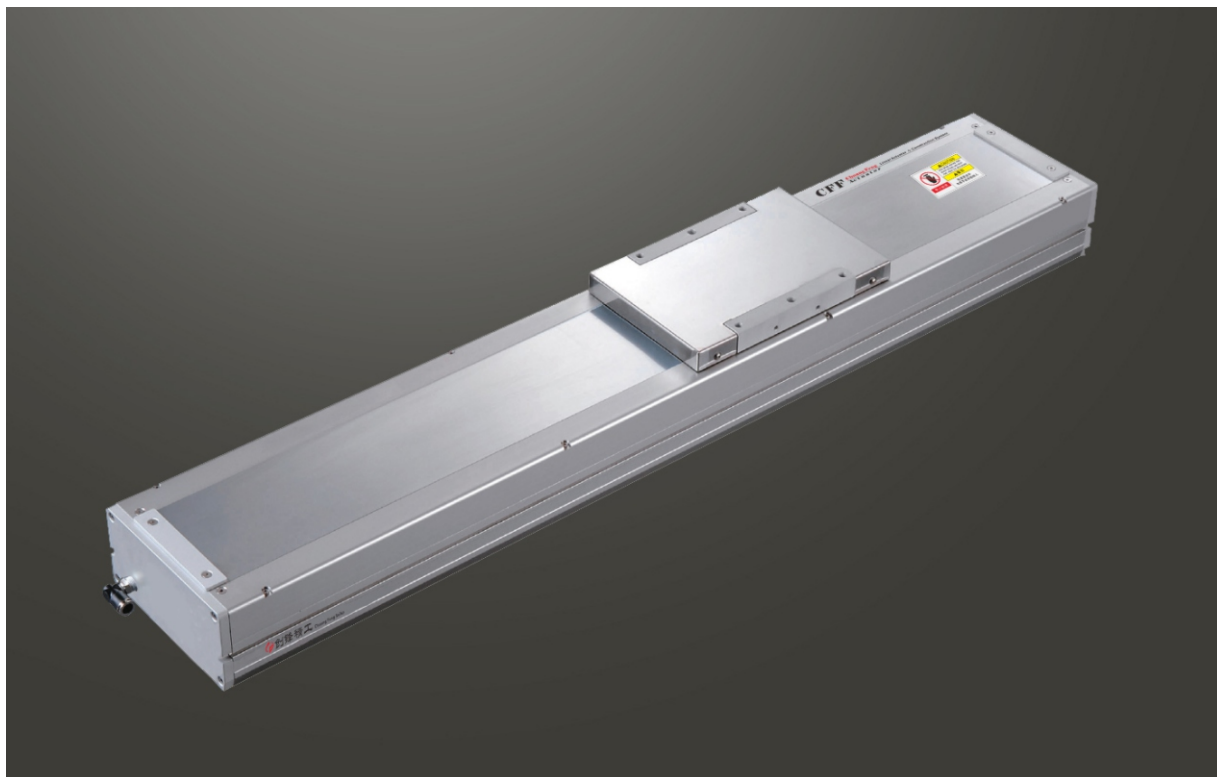

此圖僅供參考，出貨規格詳見尺寸圖面
The picture is just for the reference. Please check the the actual dimensions on the drawing.

最大行程
Maximum Stroke **1250mm**

最高速度
Maximum Speed **2000mm/s**

馬達容量
Motor Output **750W**

滾珠螺桿
Ball Screw **Ø20mm**

直線滑軌
Linear Guide **20X15-2支**

型號表示方式 Ordering Method

CFF17 - L5 - 100 - BC - T750W - CN 3 - G

本體型號
Model

螺桿導程
Ball Screw Lead

行程
Stroke

05	05mm
10	10mm
20	20mm
40	40mm

50-1250mm
50間隔 50 mm Pitch

馬達位置
Motor Position

BC	馬達外露 Motor Exposed
BM	馬達下折 Motor Bottom Side
BL	馬達左折 Motor Left Side
BR	馬達右折 Motor Right Side

電機安裝標準
Motor Installation

T	通用馬達安裝標準: General Motor
	三菱 Mitsubishi
	台達 Delta
	安川 Yaskawa
	匯川 Inovance
	等等 Etc
P	松下馬達安裝標準 Panasonic Motor

馬達容量
Motor Output

100W	-
200W	-
400W	-
750W	750W

原點與極限開關選配
Home & Limit Switch Selection

關電開關	Power-off Switch
無記號	不含開關 No Mark No Sensors
CN	創鋒NPN CF NPN
CP	創鋒PNP CF PNP
JN	嘉准NPN F&C NPN
JP	嘉准PNP F&C PNP
ON	歐姆龍NPN OMRON NPN
OP	歐姆龍PNP OMRON PNP

開關數量
Number of switches

外掛型	Out Side
1	1只 1 Pc
2	2只 2 Pc
3	3只 3 Pc

※選擇行程50時，有以下限制：
When the stroke is 50mm, the sensor installation has the following restrictions:
1. 原點與極限開關需放置於不同側。
Home sensor and limit sensor has to be installed on the different side of body.
2. 滑座左右兩側皆需安裝感應片。
Both sides of slider need to install the sensor trigger device.

配置選項
Configuration Options

無記號	創鋒標準配置 CF Standard
G	關鍵部件進口配置 Imported Key Components
P	底座銷釘孔 Base Pin Holes
J	兩端開鍵槽 Keyways Both Ends
B	本體黑色 Black Housing
M	研磨絲桿 Ground Ball Screw
Y	集中供油 Central Lube
A	出口海外版 Overseas Edition
2601001	非標項目號 Non-standard Item No.

※其它配置記號諮詢創鋒營業代表
※ For inquiries about other configuration marks, please consult Chuangfeng.

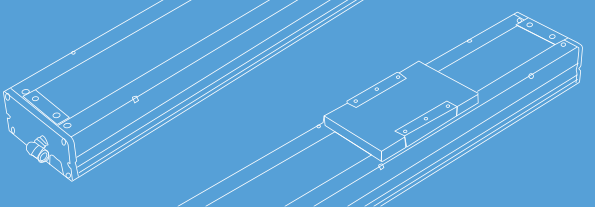

免費服務專線：大陸 400-716-8787
Toll-Free Number China

基本仕様 Specification

規格 Spec	位置重複精度 Repeatability (mm)	±0.01				
	螺桿導程 Ball Screw Lead (mm)	5	10	20	40	
	最高速度 Maximum Speed (mm/s)	250	500	1000	2000	
	最大可搬重量 Maximum Payload	水平使用 Horizontal (kg)	120	120	83	43
		垂直使用 Vertical (kg)	50	40	25	12
	定格推力 Rated Thrust (N)	2563	1281	640	320	
標準行程 Stroke Pitch (mm)	50-1250mm/50間隔 50 mm Pitch					
部品 Parts	AC伺服馬達容量 AC Servo Motor Output (W)	750				
	滾珠螺桿外徑 Ball Screw Ø (mm)	C7 φ 20				
	高剛性直線滑軌 High Rigidity Linear Guide (mm)	W20XH15				
	連軸器 Coupling (mm)	12X19				
	原點感應器 Home Sensor	外掛 Outside	EE-SX672(NPN)/FC-SPX303Z-2M(NPN)			
內置 Built-in		EE-SX674(NPN)/FC-SPX307Z-2M(NPN)				

*行程超過850時，會產生螺桿偏擺，此時請將速度調降。
When the stroke is over 850mm, the run-out of the ballscrew will occur. We recommend to low down the working speed under this circumstances.

*馬達加減速設定0.2秒。
Acceleration and deceleration value is set 0.2 second.

感應器接線圖<原點極端點> Sensor Layout

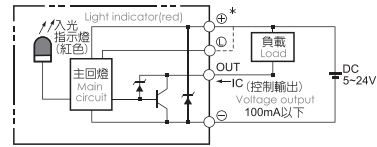

容許負載力距表 Allowable Overhang

水平安裝 Horizontal Installation				壁掛安裝 Wall Installation				垂直安裝 Vertical Installation			
	A	B	C		A	B	C		A	C	
導程 5 Lead	70kg	3235	349	408	75kg	377	322	2988	20kg	1368	1368
	90kg	2482	263	306	95kg	288	246	2333	30kg	911	911
	120kg	1861	187	218	120kg	218	187	1850	50kg	546	546
導程 10 Lead	65kg	1911	338	373	60kg	408	368	2092	15kg	1618	1618
	85kg	1445	248	276	80kg	296	266	1554	25kg	970	970
	120kg	1000	164	182	120kg	182	164	1002	40kg	607	607
導程 20 Lead	35kg	1666	547	538	30kg	633	644	1961	10kg	1922	1922
	55kg	1030	331	328	50kg	365	369	1143	14kg	1377	1377
	83kg	654	206	204	83kg	204	206	656	25kg	769	769
導程 40 Lead	15kg	1126	740	577	12kg	729	936	1417	7kg	1356	1356
	22kg	755	491	384	22kg	384	491	755	12kg	790	790
	43kg	366	231	183	43kg	183	231	366	-	-	-

靜態容許負載慣量 Static Loading Moment

	MY	MP	MR
MY	1032		
MP		1034	
MR			908

*力距表所表示的數據，代表重心。
The torque value in the chart indicate the center of gravity.
*符合型錄規範的正常使用下，保證壽命為10000公里。
Operation life is 10,000km when the product is using under the specified conditions.
*倒吊使用無法套用標準規範，如有需求請洽詢我司業務。
Data information is not for ceiling-mount inverse use. Contact us for the details if you want to apply ceiling-mount inverse usage.

搭配伺服馬達一覽表 Suitable Motor Brand

廠牌 Brand	馬達記號 Mark	煞車有無 Brake	馬達容量 Watt	電源電壓 AC-Voltage	伺服馬達型號 Motor Model	驅動器型號 Driver Model
三菱 Mitsubishi	M	無煞車(水平仕様) No Brake (Horizontal Type)	750	220	HG-KN73J-S100	MR-JE-70A
		有煞車(垂直仕様) With Brake (Vertical Type)	750	220	HG-KN73BJ-S100	MR-JE-70A
松下 Panasonic	P	無煞車(水平仕様) No Brake (Horizontal Type)	750	220	MHMF082L1U2M	MCDLN35SE
		有煞車(垂直仕様) With Brake (Vertical Type)	750	220	MHMF082L1V2M	MCDLN35SE
台達 Delta	T	無煞車(水平仕様) No Brake (Horizontal Type)	750	220	ECM-B3M-C20807RS1	ASD-B3-0721-L
		有煞車(垂直仕様) With Brake (Vertical Type)	750	220	ECM-B3M-C20807SS1	ASD-B3-0721-L

應用例
一般/內掛式樣
CFF/CFY
無塵/皮帶式樣
CFA/CFB
一般/螺桿式樣
CFK
齒輪齒條式樣
CFM
一般/螺桿式樣
CFS
一般/皮帶式樣
CFT
無塵/螺桿式樣
CFF
無塵/皮帶式樣
CFE
直交運轉
XYG/XYS/XYT
參考資料
Reference

單軸
1 axis
CFF

CFF5M
CFF6M
CFF10
CFF12
CFF14
CFF17
CFF22



無塵室
Clean Room



螺桿驅動
Ball Screw Drive

馬達外露/馬達下折

Motor Exposed / Motor Bottom Side

BC

馬達外露 Motor Exposed

2D
CAD

3D
CAD

• CAD圖面可至 www.cf16.com 下載 •

單位 Unit: mm

滑台原點: 171 (178)
 Origin of actuator: 171 (178)
 有效行程 Stroke: 164
 滑台機械極限: 40 (54) ± 1
 Mechanical limit: 40 (54) ± 1
 2-Ø8 ∇ 15 H7
 滑台機械極限: 44 ± 1
 Mechanical limit: 44 ± 1
 Ø10 氣壓接頭
 Ø10 air fitting
 35
 124
 140
 230
 4-M8 ∇ 20
 154
 136
 107
 84
 37
 140
 170
 4-M5 ∇ 10
 對面相同位置兩孔
 2 holes on the same position at opposite side.
 15 50
 140
 170
 75 (82)
 M*200
 A
 110
 N-M8 ∇ 12
 B View
 5.7
 3.5
 1.8
 5.5

有效行程 stroke	50	100	150	200	250	300	350	400	450	500	550	600	650	700	750	800	850	900	950	1000	1050	1100	1150	1200	1250
L	392	442	492	542	592	642	692	742	792	842	892	942	992	1042	1092	1142	1192	1242	1292	1342	1392	1442	1492	1542	1592
A	200	50	100	150	200	50	100	150	200	50	100	150	200	50	100	150	200	50	100	150	200	50	100	150	200
M	0	1	1	1	1	2	2	2	2	3	3	3	3	4	4	4	4	5	5	5	5	6	6	6	6
N	4	6	6	6	6	8	8	8	8	10	10	10	10	12	12	12	12	14	14	14	14	16	16	16	16
KG	11.84	12.62	13.4	14.18	14.96	15.74	16.52	17.3	18.08	18.85	19.63	20.41	21.19	21.97	22.75	23.53	24.31	25.09	25.87	26.65	27.43	28.21	28.99	29.77	30.55

BM

馬達下折 Motor Bottom Side

2D
CAD

3D
CAD

• CAD圖面可至 www.cf16.com 下載 •

單位 Unit: mm

滑台原點: 174
 Origin of actuator: 174
 有效行程 Stroke: 164
 滑台機械極限: 39 (50) ± 1
 Mechanical limit: 39 (50) ± 1
 2-Ø8 ∇ 15 H7
 滑台機械極限: 44 ± 1
 Mechanical limit: 44 ± 1
 Ø10 氣壓接頭
 Ø10 air fitting
 35
 124
 140
 230
 4-M8 ∇ 20
 154
 136
 107
 84
 37
 140
 170
 4-M5 ∇ 10
 對面相同位置兩孔
 2 holes on the same position at opposite side.
 15 50
 140
 170
 128
 150
 M*200
 A
 110
 N-M8 ∇ 12
 B View
 5.7
 3.5
 1.8
 5.5

有效行程 stroke	50	100	150	200	250	300	350	400	450	500	550	600	650	700	750	800	850	900	950	1000	1050	1100	1150	1200	1250
L	388	438	488	538	588	638	688	738	788	838	888	938	988	1038	1088	1138	1188	1238	1288	1338	1388	1438	1488	1538	1588
A	150	50	100	150	200	50	100	150	200	50	100	150	200	50	100	150	200	50	100	150	200	50	100	150	200
M	0	0	0	0	0	1	1	1	1	2	2	2	2	3	3	3	3	4	4	4	4	5	5	5	5
N	4	6	6	6	6	8	8	8	8	10	10	10	10	12	12	12	12	14	14	14	14	16	16	16	16
KG	12.61	13.39	14.17	14.96	15.74	16.53	17.31	18.1	18.88	19.67	20.45	21.24	22.02	22.81	23.59	24.38	25.17	25.95	26.74	27.52	28.31	29.09	29.88	30.66	31.45

馬達左折/馬達右折

Motor Left Side / Motor Right Side

免費服務專線：大陸 400-716-8787
Toll-Free Number China

BL 馬達左折 Motor Left Side



• CAD圖面可至 www.cf16.com 下載 •

單位 Unit : mm

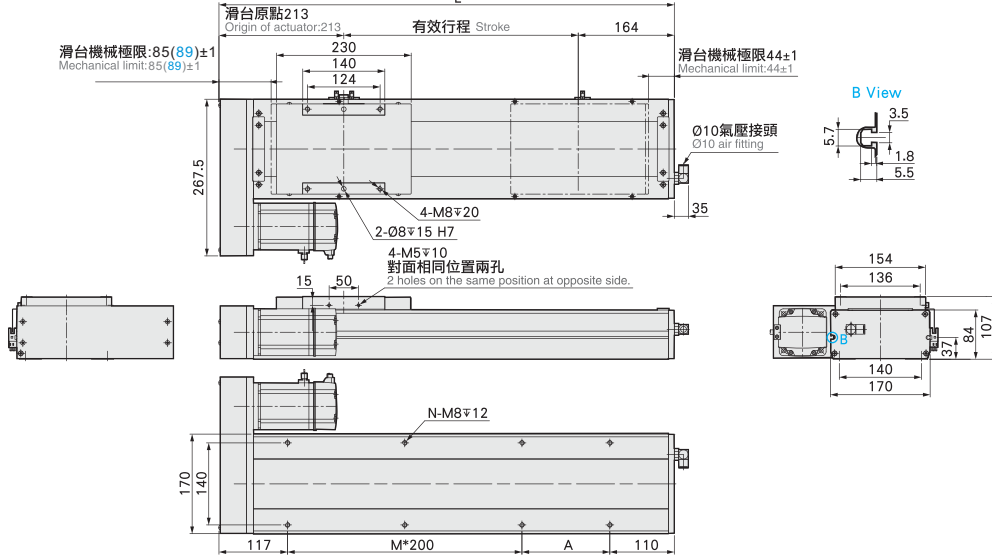

有效行程 stroke	50	100	150	200	250	300	350	400	450	500	550	600	650	700	750	800	850	900	950	1000	1050	1100	1150	1200	1250
L	427	477	527	577	627	677	727	777	827	877	927	977	1027	1077	1127	1177	1227	1277	1327	1377	1427	1477	1527	1577	1627
A	200	50	100	150	200	50	100	150	200	50	100	150	200	50	100	150	200	50	100	150	200	50	100	150	200
M	0	1	1	1	1	2	2	2	2	3	3	3	3	4	4	4	4	5	5	5	6	6	6	6	6
N	4	6	6	6	6	8	8	8	8	10	10	10	10	12	12	12	12	14	14	14	14	16	16	16	16
KG	12.61	13.39	14.17	14.96	15.74	16.53	17.31	18.1	18.88	19.67	20.45	21.24	22.02	22.81	23.59	24.38	25.17	25.95	26.74	27.52	28.31	29.09	29.88	30.66	31.45

BR 馬達右折 Motor Right Side



• CAD圖面可至 www.cf16.com 下載 •

單位 Unit : mm

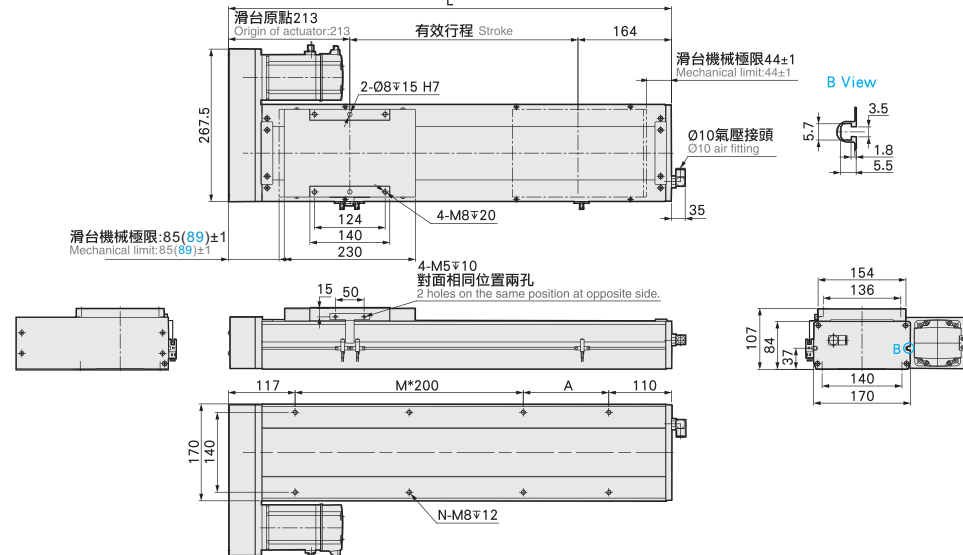

有效行程 stroke	50	100	150	200	250	300	350	400	450	500	550	600	650	700	750	800	850	900	950	1000	1050	1100	1150	1200	1250
L	427	477	527	577	627	677	727	777	827	877	927	977	1027	1077	1127	1177	1227	1277	1327	1377	1427	1477	1527	1577	1627
A	200	50	100	150	200	50	100	150	200	50	100	150	200	50	100	150	200	50	100	150	200	50	100	150	200
M	0	1	1	1	1	2	2	2	2	3	3	3	3	4	4	4	4	5	5	5	6	6	6	6	6
N	4	6	6	6	6	8	8	8	8	10	10	10	10	12	12	12	12	14	14	14	14	16	16	16	16
KG	12.61	13.39	14.17	14.96	15.74	16.53	17.31	18.1	18.88	19.67	20.45	21.24	22.02	22.81	23.59	24.38	25.17	25.95	26.74	27.52	28.31	29.09	29.88	30.66	31.45

- 應用例
- 一般/內嵌式機
- CFG/CFV
- 無塵/皮帶式機
- CFA/CFB
- 一般/螺桿式機
- CFK
- 齒輪齒條式機
- CFM
- 一般/螺桿式機
- CFR
- 一般/皮帶式機
- CFE
- 無塵/螺桿式機
- CFF
- 無塵/皮帶式機
- CFE
- 單軸
- XYG/XYS/YVT
- 直交運轉
- 參考資料
- CFF5M
- CFF6M
- CFF10
- CFF12
- CFF14
- CFF17
- CFF22

單軸
1 axis
CFF

CFF22

750W 伺服電機 單軸/1-axis

▶ 無塵室
Clean Room

▶ 滾珠螺桿
Ball Screw Drive

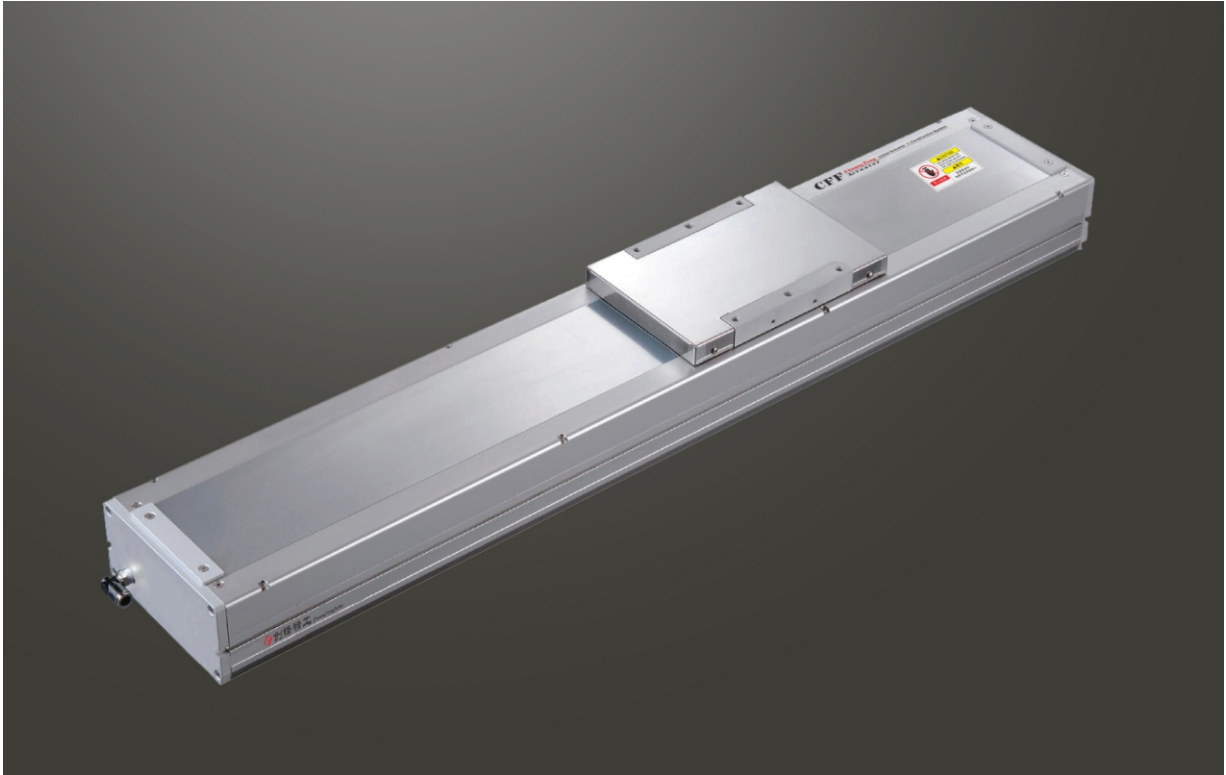

此圖僅供參考，出貨規格詳見尺寸圖面
The picture is just for the reference. Please check the actual dimensions on the drawing.

最大行程
Maximum Stroke **1500mm**

最高速度
Maximum Speed **2000mm/s**

馬達容量
Motor Output **750W**

滾珠螺桿
Ball Screw **Ø25mm**

直線滑軌
Linear Guide **23X18-2支**

型號表示方式 Ordering Method

CFF17 - L5 - 100 - BC - T750W - CN 3 - G

本體型號
Model

螺桿導程
Ball Screw Lead

05	05mm
10	10mm
20	20mm
40	40mm

行程
Stroke

50-1500mm
50間隔 50 mm Pitch

馬達位置 Motor Position	電機安裝標準 Motor Installation	馬達容量 Motor Output	原點與極限開關選配 Home & Limit Switch Selection	開關數量 Number of switches	配置選項 Configuration Options
M 馬達直結 Motor Hidden In	T 通用馬達安裝標準: General Motor	100W -	關電開關 Power-off Switch	外掛型 Out Side	無記號 創鋒標準配置 No Mark CF Standard
BC 馬達外露 Motor Exposed	三菱 Mitsubishi	200W -	無記號 不含開關 No Mark No Sensors	1 1只 1 Pc	G 關鍵部件進口配置 Imported Key Components
BL 馬達左折 Motor Left Side	台達 Delta	400W -	CN 創鋒NPN CF NPN	2 2只 2 Pc	P 底座銷釘孔 Base Pin Holes
BR 馬達右折 Motor Right Side	安川 Yaskawa	750W 750W	CP 創鋒PNP CF PNP	3 3只 3 Pc	J 兩端開鍵槽 Keyways Both Ends
BM 馬達下折 Motor Bottom Side	匯川 Inovance		JN 嘉准NPN F&C NPN	※選擇行程50時,有以下限制: When the stroke is 50mm, the sensor installation has the following restrictions: 1. 原點與極限開關需放置於不同側。 Home sensor and limit sensor has to be installed on the different side of body. 2. 滑座左右兩側皆需安裝感應片。 Both sides of slider need to install the sensor trigger device.	B 本體黑色 Black Housing
	等等 Etc		ON 嘉准PNP F&C PNP		M 研磨絲桿 Ground Ball Screw
	P 松下馬達安裝標準 Panasonic Motor		OP 歐姆龍NPN OMRON NPN		Y 集中供油 Central Lube
			OP 歐姆龍PNP OMRON PNP		A 出口海外版 Overseas Edition
					2601001 非標項目號 Non-standard Item No.

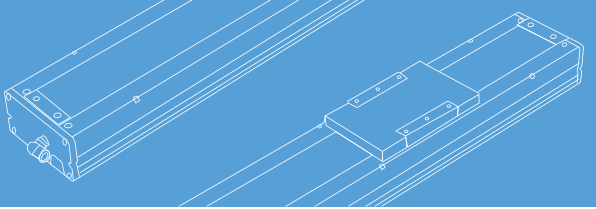

免費服務專線：大陸 400-716-8787
Toll-Free Number China

基本仕様 Specification

規格 Spec	位置重複精度 Repeatability (mm)	±0.01				
	螺桿導程 Ball Screw Lead (mm)	5	10	25	40	
	最高速度 Maximum Speed (mm/s)	250	500	1250	2000	
	最大可搬重量 Maximum Payload	水平使用 Horizontal (kg)	150	150	105	43
		垂直使用 Vertical (kg)	55	45	20	12
	定格推力 Rated Thrust (N)	2565	1281	640	320	
部品 Parts	標準行程 Stroke Pitch (mm)	50-1500mm/50間隔 50 mm Pitch				
	AC伺服馬達容量 AC Servo Motor Output (W)	750				
	滾珠螺桿外徑 Ball Screw Ø (mm)	C7 φ 25		C7 φ 20		
	高剛性直線滑軌 High Rigidity Linear Guide (mm)	W23XH18				
	連軸器 Coupling (mm)	17X19		12X19		
	原點感應器 Home Sensor	外掛 Outside	EE-SX672(NPN)/FC-SPX303Z-2M(NPN)			
內置 Built-in		EE-SX674(NPN)/FC-SPX307Z-2M(NPN)				

*行程超過900時，會產生螺桿偏擺，此時請將速度調降。
When the stroke is over 900mm, the run-out of the ballscrew will occur. We recommend to low down the working speed under this circumstances.

*馬達加減速設定0.2秒。
Acceleration and deacceleration value is set 0.2 second.

感應器接線圖<原點極端點> Sensor Layout

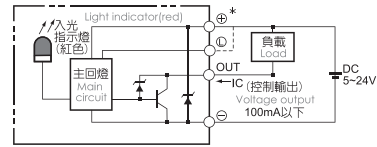

容許負載力距表 Allowable Overhang

水平安裝 Horizontal Installation				壁掛安裝 Wall Installation				垂直安裝 Vertical Installation			
	A	B	C		A	B	C		A	C	
導程 5 Lead	100	5000	633	57	110	500	569	4500	30	2355	2355
導程 10 Lead	125	3880	491	431	130	412	469	3711	40	1768	1768
導程 25 Lead	150	3357	396	347	150	347	396	3357	55	1288	1288
導程 5 Lead	100	3220	563	474	110	427	503	2900	25	2505	2505
導程 10 Lead	125	2554	434	367	130	351	414	2444	35	1795	1795
導程 25 Lead	150	2113	349	295	150	295	349	2113	45	1396	1396
導程 5 Lead	65	1522	614	458	70	420	564	1404	15	2711	2711
導程 10 Lead	85	1136	451	336	90	315	420	1066	20	2033	2033
導程 25 Lead	105	893	350	262	105	262	350	893	20	2033	2033
導程 5 Lead	18	2445	1616	1052	15	1272	1955	2948	7	3511	3511
導程 10 Lead	30	1436	938	613	24	778	1190	1813	12	2055	2055
導程 25 Lead	43	978	630	412	43	412	630	978	12	2055	2055

靜態容許負載慣量 Static Loading Moment

MY	MP	MR
2052	2052	1810

*力距表所表示的數據，代表重心。
The torque value in the chart indicate the center of gravity.
*符合型錄規範的正常使用下，保證壽命為10000公里。
Operation life is 10,000km when the product is using under the specified conditions.
*倒吊使用無法套用標準規範，如有需求請洽詢我業務。
Data information is not for ceiling-mount inverse use. Contact us for the details if you want to apply ceiling-mount inverse usage.

搭配伺服馬達一覽表 Suitable Motor Brand

廠牌 Brand	馬達記號 Mark	煞車有無 Brake	馬達容量 Watt	電源電壓 AC-Voltage	伺服馬達型號 Motor Model	驅動器型號 Driver Model
三菱 Mitsubishi	M	無煞車(水平仕様) No Brake (Horizontal Type)	750	220	HG-KN73J-S100	MR-JE-70A
		有煞車(垂直仕様) With Brake (Vertical Type)	750	220	HG-KN73BJ-S100	MR-JE-70A
松下 Panasonic	P	無煞車(水平仕様) No Brake (Horizontal Type)	750	220	MHMF082L1U2M	MCDLN35SE
		有煞車(垂直仕様) With Brake (Vertical Type)	750	220	MHMF082L1V2M	MCDLN35SE
台達 Delta	T	無煞車(水平仕様) No Brake (Horizontal Type)	750	220	ECM-B3M-C20807RS1	ASD-B3-0721-L
		有煞車(垂直仕様) With Brake (Vertical Type)	750	220	ECM-B3M-C20807SS1	ASD-B3-0721-L

應用例

一般/內掛式樣
CFG/CFV

無塵/皮帶式樣
CFA/CFB

一般/螺桿式樣
CFK

齒輪齒條式樣
CFM

一般/螺桿式樣
CFS

一般/皮帶式樣
CFT

無塵/螺桿式樣
CFF

無塵/皮帶式樣
CFE

XYG/XYA/XYT

參考資料
Reference

單軸
1 axis
CFF

CFF5M

CFF6M

CFF10

CFF12

CFF14

CFF17

CFF22

馬達直結/馬達外露

Motor Hidden In / Motor Exposed

M 馬達直結 Motor Hidden In



• CAD圖面可至 www.cf16.com 下載 •

單位 Unit: mm

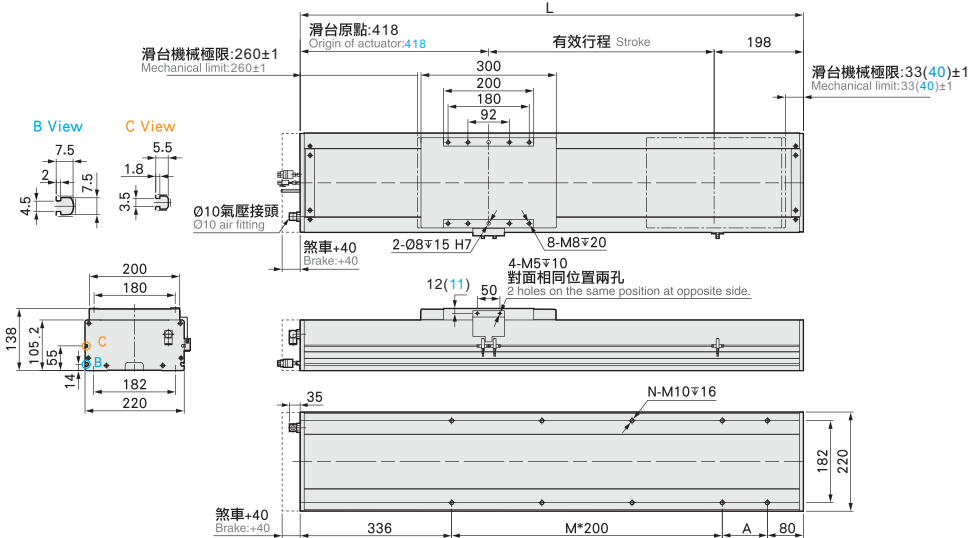

有效行程 stroke	50	100	150	200	250	300	350	400	450	500	550	600	650	700	750	800	850	900	950	1000	1050	1100	1150	1200	1250	1300	1350	1400	1450	1500
L	666	716	766	816	866	916	966	1016	1066	1116	1166	1216	1266	1316	1366	1416	1466	1516	1566	1616	1666	1716	1766	1816	1866	1916	1966	2016	2066	2116
A	50	100	150	200	50	100	150	200	50	100	150	200	50	100	150	200	50	100	150	200	50	100	150	200	50	100	150	200	50	100
M	1	1	1	1	2	2	2	2	3	3	3	3	4	4	4	4	5	5	5	5	6	6	6	6	7	7	7	7	8	8
N	6	6	6	6	8	8	8	8	10	10	10	10	12	12	12	12	14	14	14	14	16	16	16	16	18	18	18	18	20	20
KG	29.75	31.22	32.69	34.16	35.63	37.1	38.57	40.04	41.51	42.98	44.45	45.92	47.39	48.86	50.33	51.8	53.27	54.74	56.21	57.68	59.15	60.62	62.09	63.56	65.03	66.5	67.97	69.44	70.91	72.38

BC 馬達外露 Motor Exposed



• CAD圖面可至 www.cf16.com 下載 •

單位 Unit: mm

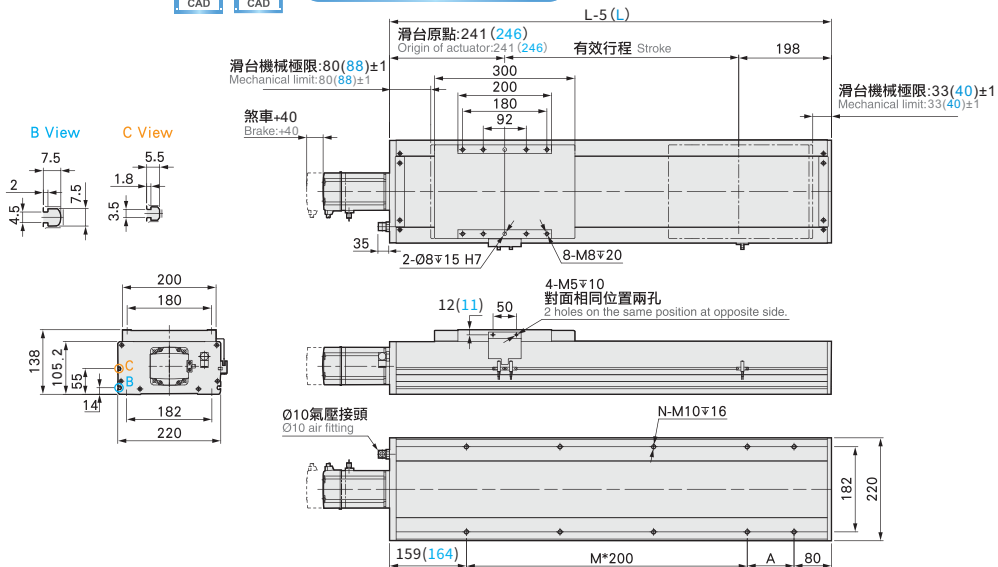

有效行程 stroke	50	100	150	200	250	300	350	400	450	500	550	600	650	700	750	800	850	900	950	1000	1050	1100	1150	1200	1250	1300	1350	1400	1450	1500
L	494	544	594	644	694	744	794	844	894	944	994	1044	1094	1144	1194	1244	1294	1344	1394	1444	1494	1544	1594	1644	1694	1744	1794	1844	1894	1944
A	50	100	150	200	50	100	150	200	50	100	150	200	50	100	150	200	50	100	150	200	50	100	150	200	50	100	150	200	50	100
M	1	1	1	1	2	2	2	2	3	3	3	3	4	4	4	4	5	5	5	5	6	6	6	6	7	7	7	7	8	8
N	6	6	6	6	8	8	8	8	10	10	10	10	12	12	12	12	14	14	14	14	16	16	16	16	18	18	18	18	20	20
KG	27.5	28.96	30.42	31.88	33.34	34.8	36.26	37.72	39.18	40.64	42.1	43.56	45.02	46.48	47.94	49.4	50.86	52.32	53.78	55.24	56.7	58.16	59.62	61.08	62.54	64	65.46	66.92	68.38	69.84

馬達左折/馬達右折

Motor Left Side / Motor Right Side

免費服務專線：大陸 400-716-8787
To-fee Number China

BL 馬達左折 Motor Left Side



• CAD圖面可至 www.cf16.com 下載 •

單位 Unit : mm

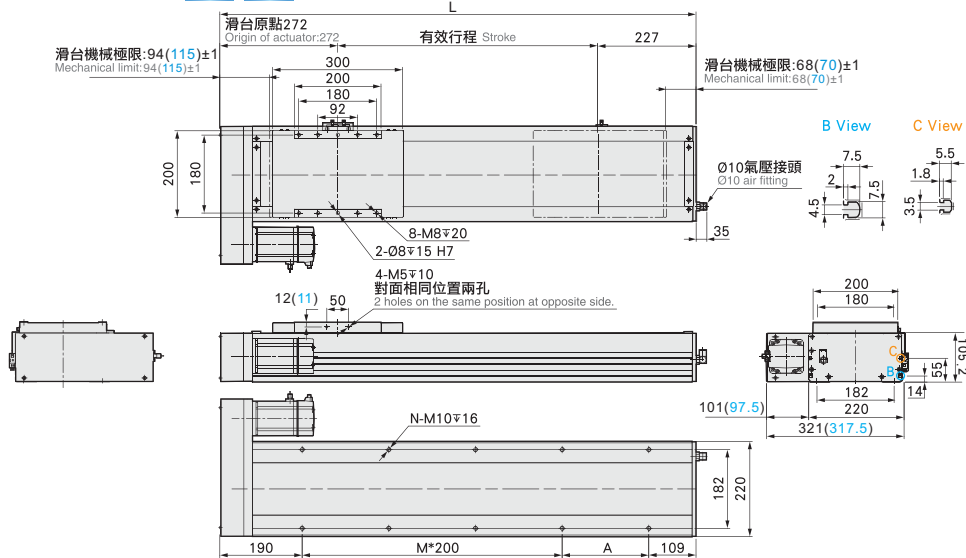

有效行程 stroke	50	100	150	200	250	300	350	400	450	500	550	600	650	700	750	800	850	900	950	1000	1050	1100	1150	1200	1250	1300	1350	1400	1450	1500	
L	549	599	649	699	749	799	849	899	949	999	1049	1099	1149	1199	1249	1299	1349	1399	1449	1499	1549	1599	1649	1699	1749	1799	1849	1899	1949	1999	
A	50	100	150	200	50	100	150	200	50	100	150	200	50	100	150	200	50	100	150	200	50	100	150	200	50	100	150	200	50	100	
M	1	1	1	1	2	2	2	2	3	3	3	3	4	4	4	4	5	5	5	5	6	6	6	6	7	7	7	7	8	8	
N	6	6	6	6	8	8	8	8	8	10	10	10	10	12	12	12	12	14	14	14	14	16	16	16	16	18	18	18	18	20	20
KG	28.6	30.06	31.52	32.98	34.44	35.9	37.36	38.82	40.28	41.74	43.2	44.66	46.12	47.58	49.04	50.5	51.96	53.42	54.88	56.34	57.8	59.26	60.72	62.18	63.64	65.1	66.56	68.02	69.48	70.94	

BR 馬達右折 Motor Right Side



• CAD圖面可至 www.cf16.com 下載 •

單位 Unit : mm

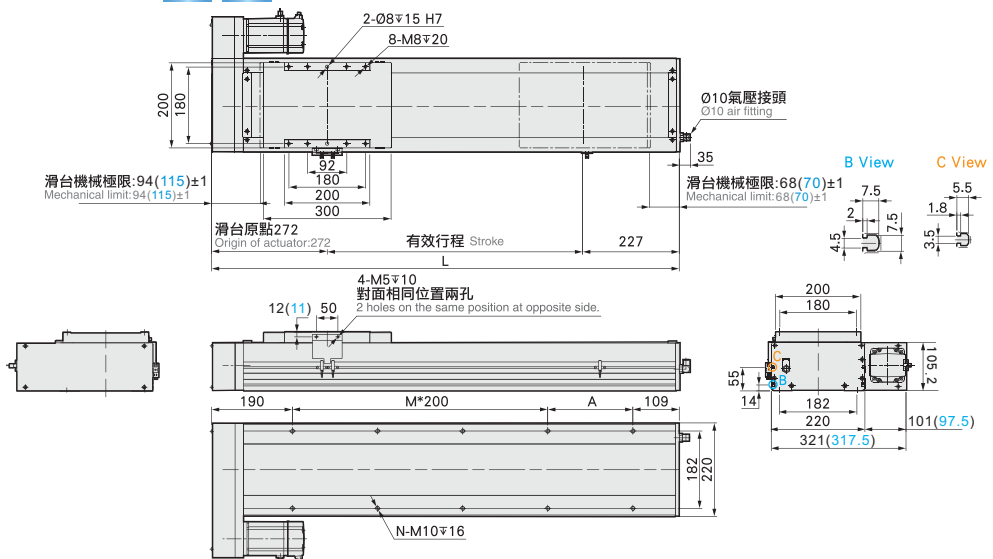

有效行程 stroke	50	100	150	200	250	300	350	400	450	500	550	600	650	700	750	800	850	900	950	1000	1050	1100	1150	1200	1250	1300	1350	1400	1450	1500	
L	549	599	649	699	749	799	849	899	949	999	1049	1099	1149	1199	1249	1299	1349	1399	1449	1499	1549	1599	1649	1699	1749	1799	1849	1899	1949	1999	
A	50	100	150	200	50	100	150	200	50	100	150	200	50	100	150	200	50	100	150	200	50	100	150	200	50	100	150	200	50	100	
M	1	1	1	1	2	2	2	2	3	3	3	3	4	4	4	4	5	5	5	5	6	6	6	6	7	7	7	7	8	8	
N	6	6	6	6	8	8	8	8	8	10	10	10	10	12	12	12	12	14	14	14	14	16	16	16	16	18	18	18	18	20	20
KG	28.6	30.06	31.52	32.98	34.44	35.9	37.36	38.82	40.28	41.74	43.2	44.66	46.12	47.58	49.04	50.5	51.96	53.42	54.88	56.34	57.8	59.26	60.72	62.18	63.64	65.1	66.56	68.02	69.48	70.94	

應用例
CFG/CFV 一般/內嵌式樣
CFA/CFB 無塵/皮帶式樣
CFK 一般/蝶杆式樣
CFM 齒輪齒條式樣
CFS 一般/蝶杆式樣
CFT 一般/皮帶式樣
CFF 無塵/蝶杆式樣
CFE 無塵/皮帶式樣
XYG/XYA/XYT 直交運轉
參考資料

單軸
1 axis
CFF

CFF5M
CFF6M
CFF10
CFF12
CFF14
CFF17
CFF22

馬達下折

Motor Bottom Side

單位 Unit: mm

BM 馬達下折 Motor Bottom Side



• CAD圖面可至 www.cf16.com 下載 •

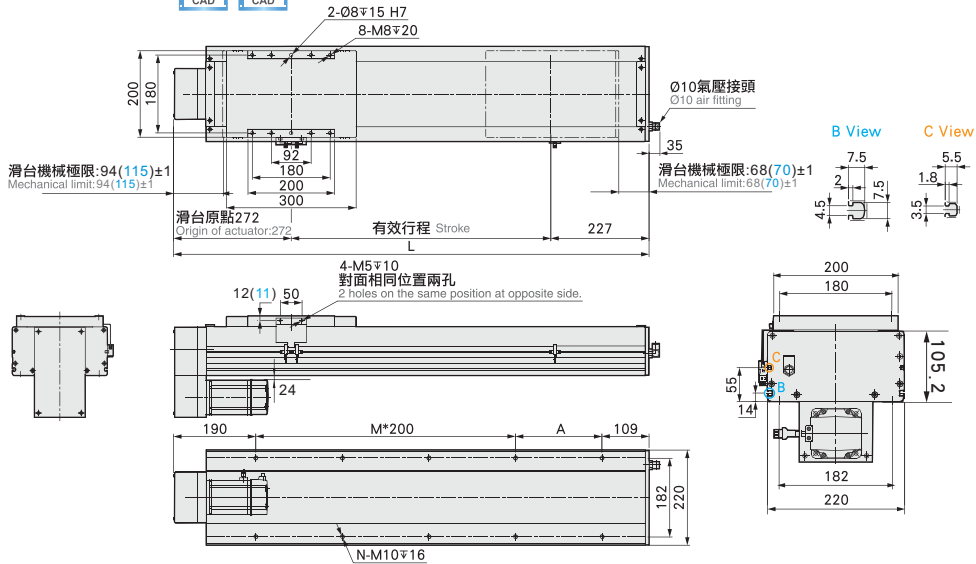

有效行程 stroke	50	100	150	200	250	300	350	400	450	500	550	600	650	700	750	800	850	900	950	1000	1050	1100	1150	1200	1250	1300	1350	1400	1450	1500
L	549	599	649	699	749	799	849	899	949	999	1049	1099	1149	1199	1249	1299	1349	1399	1449	1499	1549	1599	1649	1699	1749	1799	1849	1899	1949	1999
A	50	100	150	200	50	100	150	200	50	100	150	200	50	100	150	200	50	100	150	200	50	100	150	200	50	100	150	200	50	100
M	1	1	1	1	2	2	2	2	3	3	3	3	4	4	4	4	5	5	5	5	6	6	6	6	7	7	7	7	8	8
N	6	6	6	6	8	8	8	8	10	10	10	10	12	12	12	12	14	14	14	14	16	16	16	16	18	18	18	18	20	20
KG	28.6	30.06	31.52	32.98	34.44	35.9	37.36	38.82	40.28	41.74	43.2	44.66	46.12	47.58	49.04	50.5	51.96	53.42	54.88	56.34	57.8	59.26	60.72	62.18	63.64	65.1	66.56	68.02	69.48	70.94

免費服務專線：大陸 400-716-8787
Toll-free Number China

MEMO

應用例
Application

一般/內嵌式機
C/FG/C/FY

無塵/皮帶式機
C/FA/C/FB

一般/螺桿式機
C/FK

齒輪齒條式機
C/FM

一般/螺桿式機
C/FS

一般/皮帶式機
C/FT

無塵/螺桿式機
C/FF

無塵/皮帶式機
C/FE

直交連結
X/YG/X/YB/X/YT

參考資料
Reference

單軸
1 axis
C/FF

C/FF5M

C/FF6M

C/FF10

C/FF12

C/FF14

C/FF17

C/FF22